

令和 2 年度

主要な施策の成果に関する説明書

四市複合事務組合

地方自治法第292条において準用する同法第233条第5項の規定により、令和2年度の本組合の決算に関し、主要な施策の成果に関する説明書を次のとおり提出する。

令和3年8月18日提出

四市複合事務組合管理者
船橋市長 松戸 徹

目 次

令和2年度決算の状況	1
主要な施策の概要及び成果	17
Ⅰ 特別養護老人ホーム三山園	18
Ⅱ 斎場事業	32

令和 2 年度決算の状況

区 分	予算現額	歳 入	収入率
令和2年度決算	円 1,645,789,000	円 1,665,534,608	% 101.2
令和元年度決算	5,880,356,960	5,807,874,914	98.8
比 較	△ 4,234,567,960	△ 4,142,340,306	—

歳 出	執行率	差 引	翌年度へ繰り 越すべき財源	実質収支額
円 1,491,736,069	% 90.6	円 173,798,539	円 0	円 173,798,539
5,686,108,677	96.7	121,766,237	0	121,766,237
△ 4,194,372,608	—	52,032,302	0	52,032,302

令和2年度歳入決算額

区 分	予 算 現 額			計
	当初予算額	補正予算額	前年度からの繰越財源	
1 サービス収入	507,213,000			507,213,000
2 分担金及び負担金	808,277,000			808,277,000
3 使用料及び手数料	183,956,000			183,956,000
4 財 産 収 入	2,650,000			2,650,000
5 寄 附 金	5,000			5,000
6 繰 入 金	25,340,000			25,340,000
7 繰 越 金	106,816,000			106,816,000
8 諸 収 入	5,332,000			5,332,000
9 組 合 債	6,200,000			6,200,000
10 県 支 出 金	0			0
合 計	1,645,789,000			1,645,789,000

調定額	収入済額	不納欠損額	収入未済額	予算に対する収入の割合	調定に対する収入の割合
円 493,001,183	円 492,911,263	円	円 89,920	% 97.2	% 100.0
808,277,000	808,277,000		0	100.0	100.0
198,020,138	198,020,138		0	107.6	100.0
1,541,208	1,541,208		0	58.2	100.0
0	0		0	0.0	—
28,910,000	28,910,000		0	114.1	100.0
121,766,237	121,766,237		0	114.0	100.0
4,826,762	4,826,762		0	90.5	100.0
5,000,000	5,000,000		0	80.6	100.0
4,282,000	4,282,000		0	—	—
1,665,624,528	1,665,534,608		89,920	101.2	100.0

令和2年度歳出決算額

区 分	予 算 現 額			
	当初予算額	補正予算額	前年度からの繰越金	予 備 費
1 議 会 費	円 1,272,000	円	円	円
2 総 務 費	212,333,000			
3 民 生 費	623,695,000			
4 衛 生 費	537,266,000			
5 公 債 費	243,251,000			
6 予 備 費	27,972,000			
合 計	1,645,789,000			

	支出済額	翌年度 繰越額	不用額	執行率
計				
円 1,272,000	円 1,094,247	円	円 177,753	% 86.0
212,333,000	192,909,048		19,423,952	90.9
623,695,000	600,843,380		22,851,620	96.3
537,266,000	453,648,211		83,617,789	84.4
243,251,000	243,241,183		9,817	100.0
27,972,000	0		27,972,000	0.0
1,645,789,000	1,491,736,069	0	154,052,931	90.6

令和2年度歳入決算額対前年度比較(款別)

区分	令和2年度		令和元年度		比較	
	決算額	構成比	決算額	構成比		増減率
1 サービス収入	円 492,911,263	% 29.6	円 494,264,248	% 8.5	円 △ 1,352,985	% △0.3
2 分担金及び負担金	808,277,000	48.5	1,647,809,000	28.4	△ 839,532,000	△50.9
3 使用料及び手数料	198,020,138	11.9	155,009,322	2.7	43,010,816	27.7
4 財産収入	1,541,208	0.1	1,277,776	0.0	263,432	20.6
5 寄附金	0	0.0	0	0.0	0	—
6 繰入金	28,910,000	1.7	23,490,000	0.4	5,420,000	23.1
7 繰越金	121,766,237	7.3	825,708,659	14.2	△ 703,942,422	△85.3
8 諸収入	4,826,762	0.3	4,115,909	0.1	710,853	17.3
9 組合債	5,000,000	0.3	2,656,200,000	45.7	△ 2,651,200,000	△99.8
10 県支出金	4,282,000	0.3	—	—	—	皆増
合計	1,665,534,608	100.0	5,807,874,914	100.0	△ 4,142,340,306	△71.3

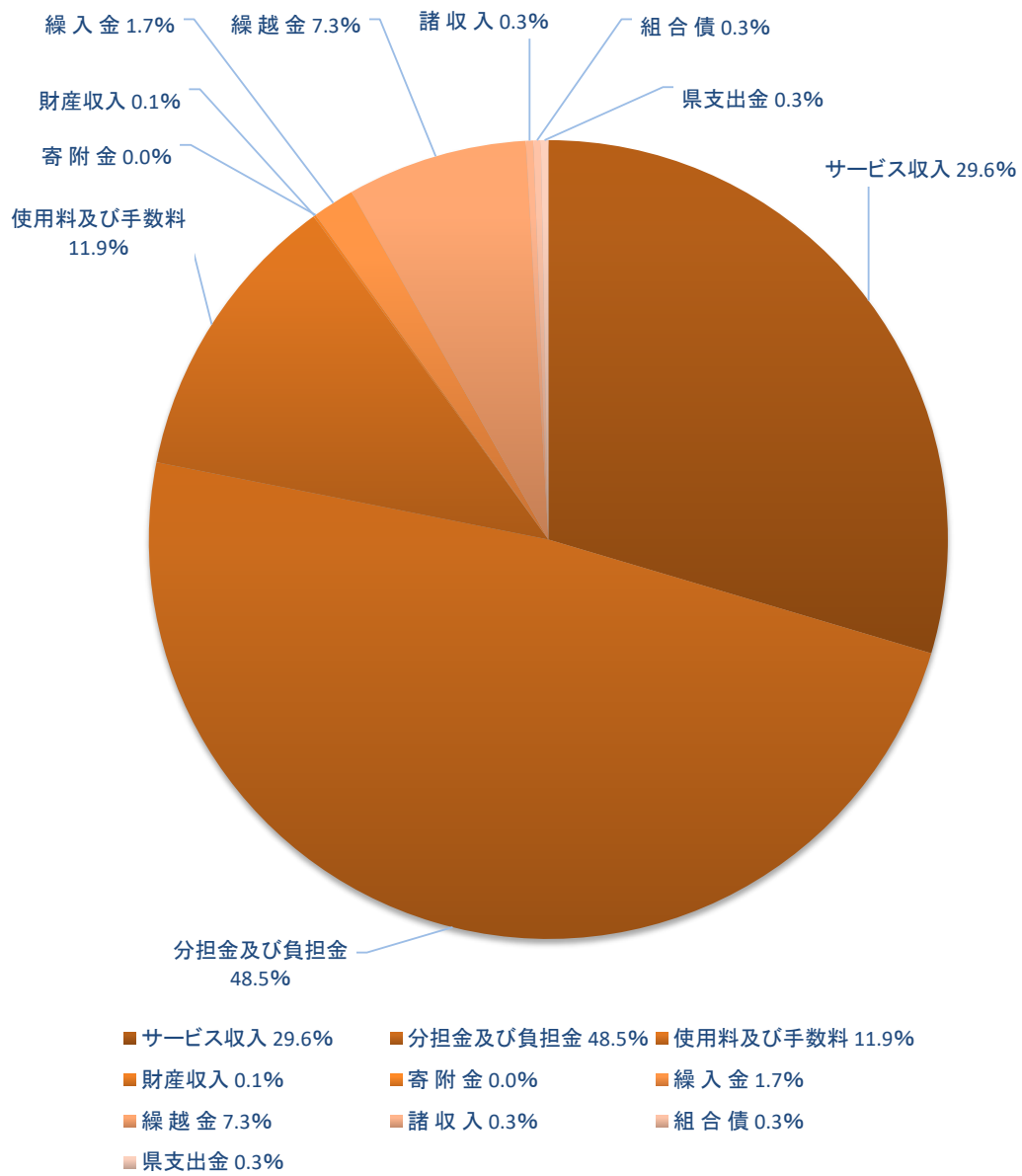

令和2年度歳出決算額対前年度比較(款別)

区分	令和2年度		令和元年度		比 較	
	決算額	構成比	決算額	構成比		増減率
1 議会費	円 1,094,247	% 0.1	円 1,002,720	% 0.0	円 91,527	% 9.1
2 総務費	192,909,048	12.9	209,716,681	3.7	△ 16,807,633	△8.0
3 民生費	600,843,380	40.3	552,275,646	9.7	48,567,734	8.8
4 衛生費	453,648,211	30.4	4,801,853,319	84.5	△ 4,348,205,108	△90.6
5 公債費	243,241,183	16.3	121,260,311	2.1	121,980,872	100.6
合 計	1,491,736,069	100.0	5,686,108,677	100.0	△ 4,194,372,608	△73.8

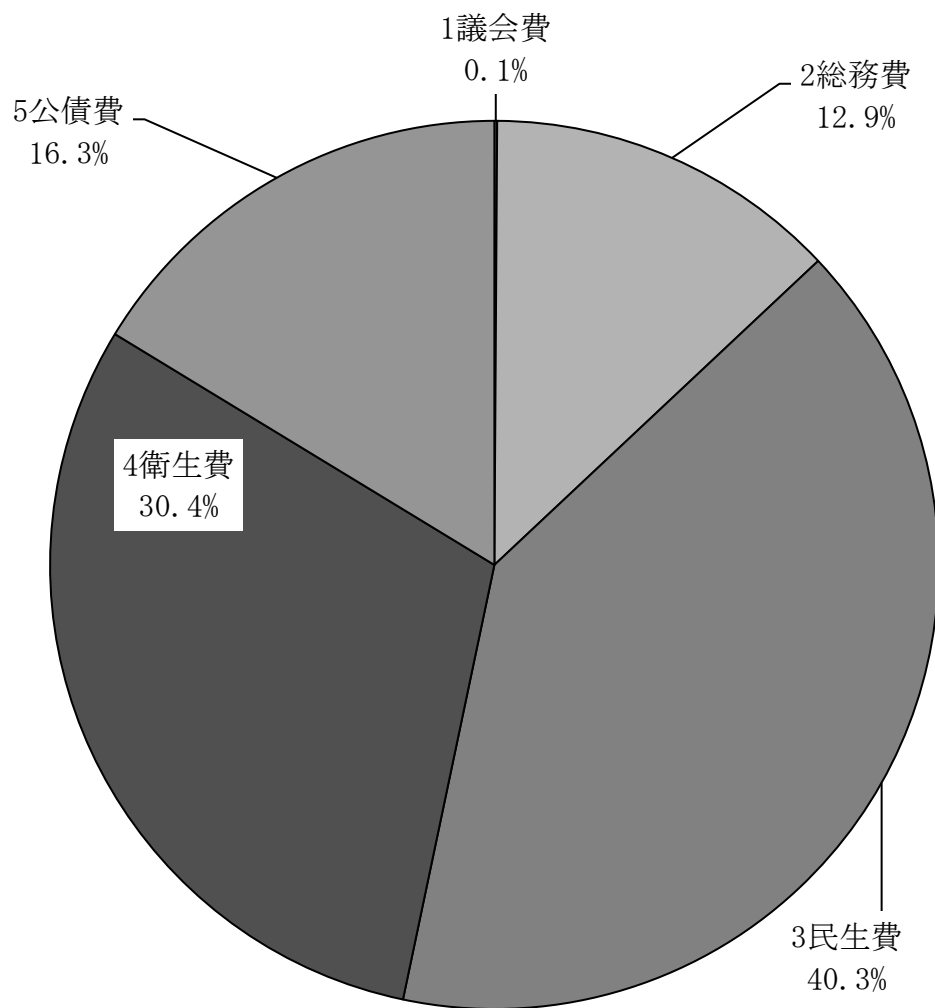

令和2年度歳出決算額対前年度比較(性質別)

区分	令和2年度		令和元年度		比較	
	決算額	構成比	決算額	構成比		増減率
人件費	円 577,734,554	% 38.7	円 598,906,678	% 1.0	円 △ 21,172,124	% △3.5
物件費	618,072,253	41.4	685,770,211	8.9	△ 67,697,958	△9.9
維持補修費	30,994,370	2.1	35,001,302	0.6	△ 4,006,932	△11.4
扶助費	3,710,000	0.3	4,100,000	0.1	△ 390,000	△9.5
補助費等	2,983,206	0.2	4,276,444	0.1	△ 1,293,238	△30.2
公債費	243,241,183	16.3	121,260,311	2.4	121,980,872	100.6
積立金	15,000,503	1.0	31,001,660	0.6	△ 16,001,157	△51.6
普通建設事業費	0	0.0	4,205,792,071	75.8	△ 4,205,792,071	△100.0
合計	1,491,736,069	100.0	5,686,108,677	100.0	△ 4,194,372,608	△73.8

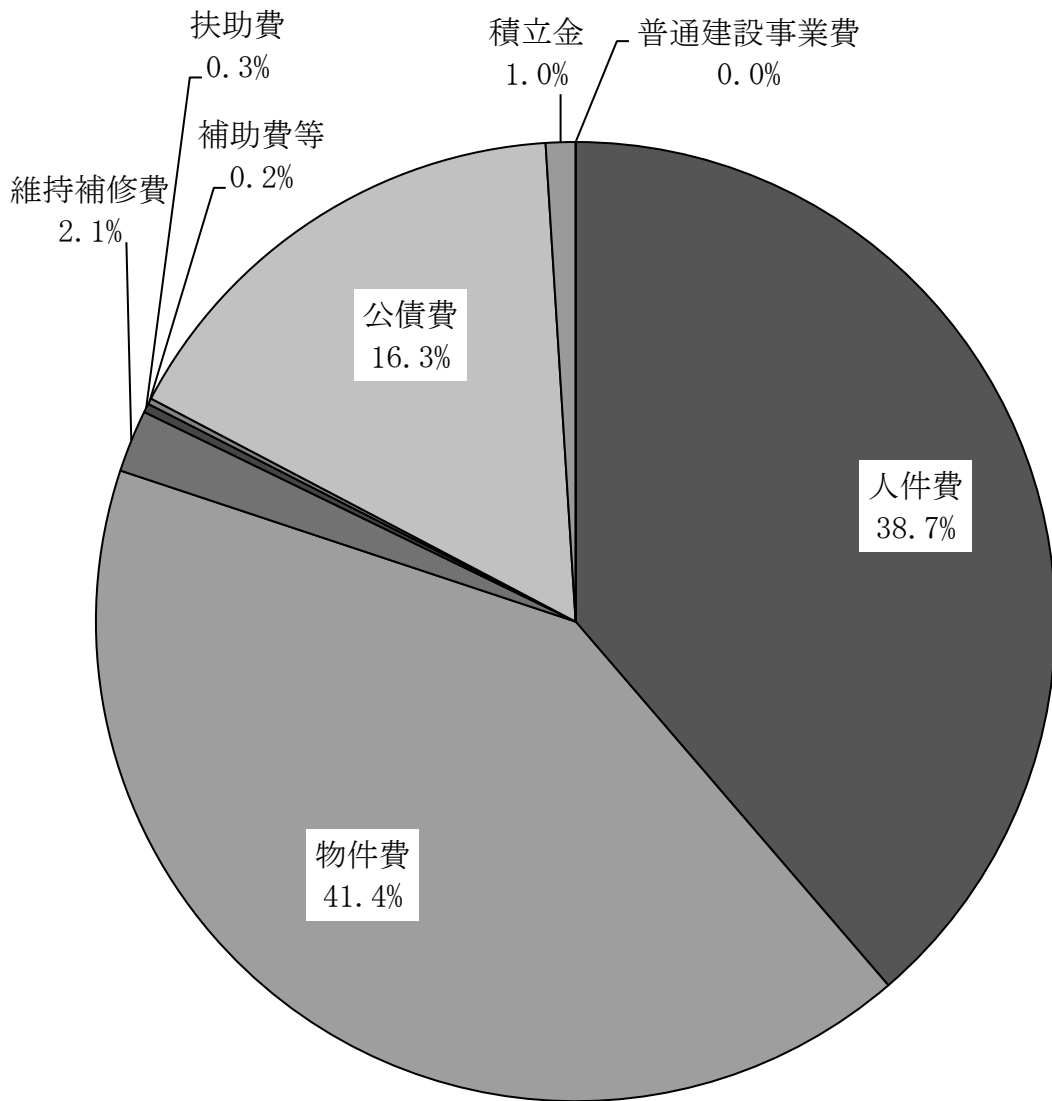

令和2年度地方債残高

区 分		令和元年度末 現 在 高
1 普 通 債	(1) 民 生	円 175,852,074
	(2) 衛 生	8,610,000,000
	合 計	8,785,852,074

地方債の借入別・利率別一覧

区 分		令和2年度末 現 在 高
民 生	財 政 融 資 資 金	円 34,034,107
	旧 郵 政 公 社 資 金	51,662,892
	地 方 公 共 団 体 金 融 機 構	15,777,418
	市 中 銀 行	6,870,000
	民 生 合 計	108,344,417
衛 生	財 政 融 資 資 金	0
	市 中 銀 行	8,459,740,000
	衛 生 合 計	8,459,740,000
総 合 計		8,568,084,417
構 成 比(%)		100.0

令和2年度 借入額	令和2年度償還額		令和2年度末 現在高
	元 金	利 子	
円 5,000,000	円 72,507,657	円 1,880,627	円 108,344,417
0	150,260,000	18,592,899	8,459,740,000
5,000,000	222,767,657	20,473,526	8,568,084,417

利 率					
年1.0%以下	年1.0%超 2.0%以下	年2.0%超 3.0%以下	年3.0%超 4.0%以下	年4.0%超 5.0%以下	年5.0%超
円 21,794,944	円 12,239,163	円 0	円 0	円 0	円 0
22,476,425	29,186,467	0	0	0	0
0	15,777,418	0	0	0	0
5,000,000	1,870,000	0	0	0	0
49,271,369	59,073,048	0	0	0	0
0	0	0	0	0	0
8,459,740,000	0	0	0	0	0
8,459,740,000	0	0	0	0	0
8,509,011,369	59,073,048	0	0	0	0
99.3	0.7	0.0	0.0	0.0	0.0

主要な施策の概要及び成果

I 特別養護老人ホーム三山園

特別養護老人ホーム三山園は、老人福祉法の基本的理念並びに介護保険法の趣旨に基づき、介護老人福祉施設（特養）、短期入所生活介護（ショートステイ）及び認知症対応型通所介護（認知症対応型デイサービス）の業務をもって、介護サービスの提供に努めました。

介護老人福祉施設においては、要介護状態にある三山園入所者が健全で安らぎのある日常生活を営める環境づくりを基本とし、個人の状態に応じた介護及び機能訓練を行い機能の維持に努めると共に、入所者の意思及び人格を尊重し、常に入所者の立場に立った施設介護サービスの提供に努めました。

短期入所生活介護においては、重度の認知症の方を積極的に受け入れ、利用者が可能な限り居宅において、その有する能力に応じ自立した日常生活を営むことができるよう介護及び機能訓練を行い、心身の機能の維持及び向上に努めると共に、その家族の身体的及び精神的負担の軽減を図るサービスの提供に努めました。

認知症対応型通所介護においては、認知症専用施設としての介護及び機能訓練を行い、心身の機能の維持及び向上に努めると共に、その家族の身体的及び精神的負担の軽減を図るサービスの提供に努めました。

令和2年度は、車いす浴槽を買い替え処遇の向上に努めたほか、外壁タイル・構内交換電話設備・大型洗濯機の修繕を行い、施設整備を図りました。また、マスクやグローブ等の個人防護具を購入し、飛沫防止パネルや消毒液を設置するなど、新型コロナウイルス感染症の感染拡大防止を図りました。

1 介護老人福祉施設事業

(1) 要介護状況別入所状況

(人)

区分	船橋市			習志野市			八千代市			鎌ヶ谷市			合 計			前 年 度		
	男	女	計	男	女	計	男	女	計	男	女	計	男	女	計	男	女	計
要介護 1	0	0	0	0	0	0	0	0	0	0	1	1	0	1	1	1	1	2
要介護 2	0	0	0	1	0	1	1	0	1	1	0	1	3	0	3	3	0	3
要介護 3	1	5	6	1	3	4	2	4	6	3	1	4	7	13	20	9	9	18
要介護 4	5	21	26	2	7	9	2	3	5	0	3	3	9	34	43	11	28	39
要介護 5	8	8	16	0	4	4	2	6	8	2	2	4	12	20	32	11	21	32
合 計	14	34	48	4	14	18	7	13	20	6	7	13	31	68	99	35	59	94

(令和3年3月31日現在)

※参 考

要介護 1

- ・身だしなみや居室の清掃等の身の回りのことに何らかの介助を必要とする。
- ・立ち上がりや片足での立位保持等の複雑な動作に何らかの支える必要とする。
- ・歩行や両足での立位保持等の移動の動作に何らかの支えを必要とすることがある。
- ・排せつや食事はほとんど自分ひとりで行える。
- ・問題行動や理解の低下が見られることがある。

- ・立ち上がりや片足での立位保持等の複雑な動作が自分ひとりで行えない。
- ・歩行や両足での立位保持等の移動の動作が自分でできないことがある。
- ・排せつが自分ひとりで行えない。
- ・幾つかの問題行動や理解の低下が見られることがある。

要介護 2

- ・身だしなみや居室の清掃等の身の回りのことの全般に何らかの介助を必要とする。
- ・立ち上がりや片足での立位保持等の複雑な動作に何らかの支えを必要とする。
- ・排せつや食事に何らかの介助を必要とすることがある。
- ・問題行動や理解の低下が見られることがある。

要介護 4

- ・身だしなみや居室の清掃等の身の回りのことがほとんどできない。
- ・立ち上がりや片足での立位保持等の複雑な動作がほとんどできない。
- ・歩行や両足での立位保持等の移動の動作が自分ひとりで行えない。
- ・排せつがほとんどできない。

要介護 3

- ・身だしなみや居室の清掃等の身の回りのことが自分ひとりで行えない。

要介護 5

- ・多くの問題行動や全般的な理解の低下が見られることがある。
- ・身だしなみや居室の清掃等の身の回りのことがほとんどできない。
- ・立ち上がりや片足での立位保持等の複雑な動作がほとんどできない。
- ・歩行や両足での立位保持等の移動の動作がほとんどできない。
- ・排せつや食事がほとんどできない。

(2) 要介護度別入所状況

区 分		船 橋 市			習 志 野 市		
		男	女	計	男	女	計
要介護 1	利用者数	0	0	0	0	0	0
	延人数(A)	0	0	0	0	0	0
	入院等(B)	0	0	0	0	0	0
	A-B	0	0	0	0	0	0
要介護 2	利用者数	0	0	0	12	0	12
	延人数(A)	0	0	0	365	0	365
	入院等(B)	0	0	0	0	0	0
	A-B	0	0	0	365	0	365
要介護 3	利用者数	12	62	74	12	20	32
	延人数(A)	365	1,889	2,254	365	565	930
	入院等(B)	0	31	31	28	0	28
	A-B	365	1,858	2,223	337	565	902
要介護 4	利用者数	54	224	278	40	68	108
	延人数(A)	1,650	6,703	8,353	1,244	2,016	3,260
	入院等(B)	68	20	88	18	7	25
	A-B	1,582	6,683	8,265	1,226	2,009	3,235
要介護 5	利用者数	107	104	211	0	51	51
	延人数(A)	3,251	3,172	6,423	0	1,549	1,549
	入院等(B)	242	18	260	0	20	20
	A-B	3,009	3,154	6,163	0	1,529	1,529
合 計	利用者数	173	390	563	64	139	203
	延人数(A)	5,266	11,764	17,030	1,974	4,130	6,104
	入院等(B)	310	69	379	46	27	73
	A-B	4,956	11,695	16,651	1,928	4,103	6,031

※ 1日平均97.5人利用（延人数 35,604人÷営業日数 365日）

利用率97.5%

(人)

八千代市			鎌ヶ谷市			合 計			前 年 度		
男	女	計	男	女	計	男	女	計	男	女	計
0	0	0	0	12	12	0	12	12	6	12	18
0	0	0	0	365	365	0	365	365	182	366	548
0	0	0	0	0	0	0	0	0	7	0	7
0	0	0	0	365	365	0	365	365	175	366	541
12	0	12	12	0	12	36	0	36	42	0	42
365	0	365	365	0	365	1,095	0	1,095	1,281	0	1,281
0	0	0	0	0	0	0	0	0	0	0	0
365	0	365	365	0	365	1,095	0	1,095	1,281	0	1,281
28	37	65	36	4	40	88	123	211	115	105	220
882	1,096	1,978	1,095	119	1,214	2,707	3,669	6,376	3,493	3,197	6,690
0	20	20	17	0	17	45	51	96	114	46	160
882	1,076	1,958	1,078	119	1,197	2,662	3,618	6,280	3,379	3,151	6,530
35	34	69	0	36	36	129	362	491	145	333	478
1,089	1,030	2,119	0	1,095	1,095	3,983	10,844	14,827	4,453	10,137	14,590
13	33	46	0	0	0	99	60	159	143	229	372
1,076	997	2,073	0	1,095	1,095	3,884	10,784	14,668	4,310	9,908	14,218
24	62	86	31	46	77	162	263	425	136	275	411
730	1,852	2,582	971	1,416	2,387	4,952	7,989	12,941	4,226	8,411	12,637
112	39	151	29	0	29	383	77	460	251	218	469
618	1,813	2,431	942	1,416	2,358	4,569	7,912	12,481	3,975	8,193	12,168
99	133	232	79	98	177	415	760	1,175	444	725	1,169
3,066	3,978	7,044	2,431	2,995	5,426	12,737	22,867	35,604	13,635	22,111	35,746
125	92	217	46	0	46	527	188	715	515	493	1,008
2,941	3,886	6,827	2,385	2,995	5,380	12,210	22,679	34,889	13,120	21,618	34,738

(3) 月別入退所状況

区分		4月	5月	6月	7月	8月	9月
入所者数		1	2	1	2	2	9
退所者数		2	0	0	1	5	1
内訳	死亡	2	0	0	0	3	0
	入院中死亡	0	0	0	1	1	1
	他施設	0	0	0	0	0	0
	自宅介護	0	0	0	0	1	0
月末在所者数		93(2)	95(2)	96(2)	97(2)	94(1)	102(2)

※ ()は措置者の内書き

(4) 食事状況

区分	主食		合計
	男	女	
米飯	8	17	25
軟飯	4	4	8
全粥	7	26	33
粥ゼリー	10	15	25
計	29	62	91

(人)

区分	男	女	合計
経管栄養	2	6	8

(5) 固定主疾病状況

区分	男	女	計
脳梗塞後遺症	3	7	10
脳出血後遺症	3	5	8
パーキンソン	0	1	1
心疾患	3	2	5
高血圧症	0	4	4
糖尿病	3	6	9
消化器疾患	0	3	3
呼吸器疾患	0	1	1
リウマチ	1	0	1
神経梅毒	1	0	1

(人)

10月	11月	12月	1月	2月	3月	合 計	前年度
0	0	3	1	0	5	26	12
1	1	3	1	2	4	21	18
1	1	2	1	2	4	16	10
0	0	0	0	0	0	3	3
0	0	1	0	0	0	1	4
0	0	0	0	0	0	1	1
101(2)	100(1)	100(2)	100(2)	98(2)	99(3)		

(人)

副 食			
区 分	男	女	合 計
並 食	6	15	21
き ざ み 食	5	9	14
超 き ざ み 食	8	22	30
ミ キ サ ー 食	10	16	26
計	29	62	91

(令和3年3月31日現在)

(人)

区 分	男	女	計
脳 性 麻 痺	0	1	1
特 定 疾 患 指 定 難 病	3	3	6
て ん か ん	0	2	2
骨 折 後 遺 症	0	2	2
癌	1	0	1
精 神 疾 患	1	1	2
アルツハイマー型認知症	8	20	28
認 知 症	4	9	13
貧 血	0	1	1
合 計	31	68	99

(令和3年3月31日現在)

(6) 月別治療状況

区 分	4月	5月	6月	7月	8月
投 薬	92	91	93	95	96
注射・血糖検査 (インシュリンを含む)	0	0	0	0	0
酸素吸入	0	0	0	0	0
褥瘡処置	1	2	1	3	6
外科的処置	14	21	12	18	22
軟膏塗布・湿布貼用	33	36	43	44	45
ニトロダーム等貼用	4	5	5	6	6
点眼・点耳	7	8	9	7	8
浣腸等	22	27	24	25	23
経管栄養	9	8	8	8	8
チューブ管理 (洗浄・交換)	9	10	10	12	11
吸引	4	5	4	3	4
ストマ	2	2	2	2	2

(7) 機能訓練状況

①訓練場所適応者数

(人)

区 分	入所者	訓練適応者	訓練場所	
			訓練室	ベッドサイド
人 数	99	85	61	24

(令和3年3月31日現在)

②訓練方法

(人)

区 分		人 数
物 理 療 法	温 熱 療 法	9
	水 治 療 法	0
	そ の 他	0
作 業 療 法		22
身 体 機 能 訓 練	運 動 療 法	85
日 常 生 活 活 動 基 本 動 作 訓 練	起 居 動 作	2
	座 位 訓 練	3
	起 立 訓 練	13
	歩 行 訓 練	24
	車 椅子 離 床 訓 練	1

(令和3年3月31日現在)

(人)

9月	10月	11月	12月	1月	2月	3月
101	100	98	99	96	96	98
0	0	91	0	0	0	0
0	0	0	0	0	0	0
2	3	5	7	6	5	7
16	19	15	10	11	11	8
41	49	43	37	43	43	34
6	7	7	7	7	6	5
8	8	9	10	13	14	14
26	31	30	34	29	21	19
7	7	7	8	8	8	8
11	11	10	11	11	11	10
4	3	3	4	4	7	11
2	2	2	2	2	2	2

(8) 行事实施状況

区 分	行 事 項 目
4 月	おやつレク
5 月	菖蒲湯・壁画作り
6 月	壁画作り・おやつレク
7 月	七夕飾り・夏祭り（2階）・壁画作り
8 月	夏祭り（3階）・壁画作り
9 月	敬老会・映画会・かき氷作り
10 月	音楽コンサート・おやつレク
11 月	おやつレク
12 月	餅つき大会・クリスマス会・ゆず湯
1 月	正月遊び・鏡開き
2 月	おやつレク・豆まき
3 月	ひな祭り・寿司パーティー・園庭散歩（花見）

(9) 防災訓練の状況

① 訓練の実施内容

区 分	訓 練 内 容	実施状況
総合訓練	消火・通報及び避難誘導等を連携して行う訓練	6月18日
		11月5日
		3月18日

② 訓練の編成内容

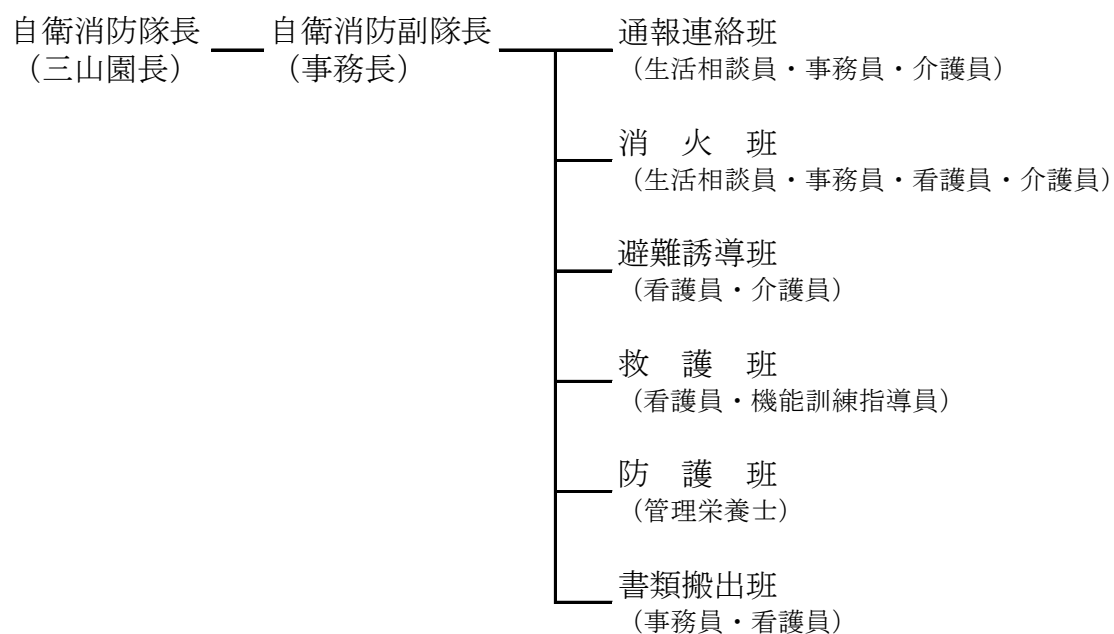

2 短期入所生活介護事業

(1) 要介護度別利用状況

区 分		船 橋 市			習 志 野 市			八 千 代 市		
		男	女	計	男	女	計	男	女	計
要介護1	利用者数	2	25	27	10	0	10	0	0	0
	延人数	6	380	386	25	0	25	0	0	0
要介護2	利用者数	17	31	48	1	71	72	0	0	0
	延人数	168	365	533	6	555	561	0	0	0
要介護3	利用者数	46	64	110	32	30	62	0	0	0
	延人数	441	1,007	1,448	262	360	622	0	0	0
要介護4	利用者数	13	22	35	7	38	45	0	0	0
	延人数	157	539	696	139	480	619	0	0	0
要介護5	利用者数	10	10	20	5	24	29	0	0	0
	延人数	80	108	188	31	409	440	0	0	0
合 計	利用者数	88	152	240	55	163	218	0	0	0
	延人数	852	2,399	3,251	463	1,804	2,267	0	0	0

※1日平均15.2人利用(延人数 5,565人÷営業日数 365日) 利用率76.2%

(2) 月別治療状況

区 分	4月	5月	6月	7月	8月
投 薬	40	34	40	42	40
注射・血糖検査 (インシュリンを含む)	0	0	0	0	0
酸素吸入	0	0	0	1	0
褥瘡処置	0	1	0	0	0
外科的処置	1	1	1	2	3
軟膏塗布・シップ貼用	22	17	19	20	22
ニトロダーム等貼用	3	3	3	3	3
点眼・点耳	7	6	7	9	8
浣腸等	2	1	3	3	2
チューブ管理 (洗浄・交換)	3	2	2	2	2
吸引	0	0	0	0	1
ストマ	2	1	0	0	0

(人)

鎌ヶ谷市			その他			合計			前年度		
男	女	計	男	女	計	男	女	計	男	女	計
0	0	0	0	0	0	12	25	37	20	27	47
0	0	0	0	0	0	31	380	411	60	187	247
0	0	0	0	2	2	18	104	122	55	63	118
0	0	0	0	8	8	174	928	1,102	485	497	982
0	0	0	12	0	12	90	94	184	69	135	204
0	0	0	39	0	39	742	1,367	2,109	512	2,089	2,601
0	0	0	0	0	0	20	60	80	37	78	115
0	0	0	0	0	0	296	1,019	1,315	480	1,358	1,838
0	0	0	0	0	0	15	34	49	30	32	62
0	0	0	0	0	0	111	517	628	248	196	444
0	0	0	12	2	14	155	317	472	211	335	546
0	0	0	39	8	47	1,354	4,211	5,565	1,785	4,327	6,112

(人)

9月	10月	11月	12月	1月	2月	3月
36	40	40	38	36	38	36
0	0	4	0	0	0	0
0	0	0	0	0	0	0
0	0	0	0	0	0	0
4	2	0	0	1	2	1
19	19	16	17	15	21	14
3	3	3	3	2	2	2
6	5	6	7	4	6	4
0	1	1	2	2	2	2
1	2	3	2	1	2	2
0	0	0	0	0	1	1
0	0	0	0	0	0	0

3 認知症対応型通所介護事業
要介護度別入所状況

区 分		船 橋 市			習 志 野 市		
		男	女	計	男	女	計
要介護 1	利用者数	17	0	17	12	9	21
	延人数	170	0	170	132	119	251
要介護 2	利用者数	15	46	61	0	0	0
	延人数	147	277	424	0	0	0
要介護 3	利用者数	11	17	28	18	8	26
	延人数	57	195	252	265	128	393
要介護 4	利用者数	7	31	38	0	12	12
	延人数	12	273	285	0	186	186
要介護 5	利用者数	24	29	53	0	9	9
	延人数	142	247	389	0	25	25
合 計	利用者数	74	123	197	30	38	68
	延人数	528	992	1,520	397	458	855

※ 1日平均9.8人利用(延人数 2,375人÷営業日数 243日) 利用率81.4%

(人)

八千代市			鎌ヶ谷市			合 計			前 年 度		
男	女	計	男	女	計	男	女	計	男	女	計
0	0	0	0	0	0	29	9	38	35	12	47
0	0	0	0	0	0	302	119	421	343	91	434
0	0	0	0	0	0	15	46	61	18	24	42
0	0	0	0	0	0	147	277	424	99	228	327
0	0	0	0	0	0	29	25	54	40	52	92
0	0	0	0	0	0	322	323	645	414	484	898
0	0	0	0	0	0	7	43	50	9	49	58
0	0	0	0	0	0	12	459	471	33	468	501
0	0	0	0	0	0	24	38	62	36	24	60
0	0	0	0	0	0	142	272	414	174	196	370
0	0	0	0	0	0	104	161	265	138	161	299
0	0	0	0	0	0	925	1,450	2,375	1,063	1,467	2,530

II 斎場事業

令和元年10月に「しおかぜホール茜浜」が供用を開始し、組合で管理する斎場は、馬込斎場と併せて2施設となりました。墓地、埋葬等に関する法律に基づく火葬業務に併せて式場業務及び霊柩自動車運送業務を行い、公衆衛生及び公共福祉に努めました。

令和2年度は、廊下間仕切りカーテンやアクリルパネルスタンド、消毒液を設置するなど、新型コロナウイルス感染症の感染拡大防止を図りました。

1 利用状況

(件)

区 分		船橋市	習志野市	八千代市	鎌ヶ谷市	住民以外	合 計	前年度
馬 込	15歳以上	4,105	239	645	902	201	6,092	8,208
	15歳未満	9	0	2	4	0	15	33
	死 胎	79	9	24	11	13	136	173
	改 葬	6	0	10	0	0	16	11
	小計	4,199	248	681	917	214	6,259	8,425
火 茜 浜	15歳以上	1,579	1,227	1,123	75	114	4,118	1,326
	15歳未満	3	1	2	0	0	6	5
	死 胎	3	10	8	1	1	23	2
	改 葬	0	0	4	0	0	4	0
	小計	1,585	1,238	1,137	76	115	4,151	1,333
合 計	15歳以上	5,684	1,466	1,768	977	315	10,210	9,534
	15歳未満	12	1	4	4	0	21	38
	死 胎	82	19	32	12	14	159	175
	改 葬	6	0	14	0	0	20	11
	合計	5,784	1,486	1,818	993	329	10,410	9,758

※ 住民以外の火葬： 千葉市（62件）、東京都（61件）、市川市（41件）、
松戸市（32件）、柏市（31件）、白井市（21件）、
その他（81件）

(件)

区 分		船 橋 市	習志野市	八千代市	鎌ヶ谷市	住民以外	合 計	前 年 度	
霊 柩 車	馬 込	バン型	68	3	18	42	7	138	616
		ワゴンボックス型	19	1	3	6	1	30	74
		小計	87	4	21	48	8	168	690
	茜 浜	バン型	28	46	45	1	3	123	55
		ワゴンボックス型	1	2	0	0	1	4	4
		小計	29	48	45	1	4	127	59
	合 計	バン型	96	49	63	43	10	261	671
		ワゴンボックス型	20	3	3	6	2	34	78
		合計	116	52	66	49	12	295	749
式 場	馬 込	599	37	59	156	0	851	1,088	
	茜 浜	116	287	51	3	2	459	174	
	合 計	715	324	110	159	2	1,310	1,262	
祭 壇	馬 込	348	25	41	119	0	533	719	
	茜 浜	74	198	40	3	0	315	115	
	合 計	422	223	81	122	0	848	834	
控 室	馬 込	4,309	219	642	985	159	6,314	9,148	
	茜 浜	1,617	1,487	1,153	74	86	4,417	1,501	
	合 計	5,926	1,706	1,795	1,059	245	10,731	10,649	
遺 体 保 管 室	馬 込	859	60	73	146	11	1,149	1,342	
	茜 浜	100	268	40	4	1	413	142	
	合 計	959	328	113	150	12	1,562	1,484	

2 式場利用形態の状況

(件)

区 分		船 橋 市	習志野市	八千代市	鎌ヶ谷市	住民以外	合 計	前 年 度
馬 込	通夜・告別式	192	4	12	62	0	270	660
	告 別 式	405	33	47	94	0	579	424
	法 事	2	0	0	0	0	2	4
	小 計	599	37	59	156	0	851	1,088
茜 浜	通夜・告別式	32	100	11	0	1	144	93
	告 別 式	84	186	40	3	1	314	81
	法 事	0	1	0	0	0	1	0
	小 計	116	287	51	3	2	459	174
合 計	通夜・告別式	224	104	23	62	1	414	753
	告 別 式	489	219	87	97	1	893	505
	法 事	2	1	0	0	0	3	4
	小 計	715	324	110	159	2	1,310	1,262

