

令和3年度

主要な施策の成果に関する説明書

四市複合事務組合

地方自治法第292条において準用する同法第233条第5項の規定により、令和3年度の本組合の決算に関し、主要な施策の成果に関する説明書を次のとおり提出する。

令和4年8月24日提出

四市複合事務組合管理者
船橋市長 松 戸 徹

目 次

令和3年度決算の状況	1
主要な施策の概要及び成果	17
Ⅰ 特別養護老人ホーム三山園	18
Ⅱ 斎場事業	32

令和 3 年度決算の状況

区 分	予算現額	歳 入	収入率
令和3年度決算	円 2,191,825,000	円 2,379,138,762	% 108.5
令和2年度決算	1,645,789,000	1,665,534,608	101.2
比 較	546,036,000	713,604,154	—

歳 出	執行率	差 引	翌年度へ繰り 越すべき財源	実質収支額
円 2,051,157,249	% 93.6	円 327,981,513	円 5,500,000	円 322,481,513
1,491,736,069	90.6	173,798,539	0	173,798,539
559,421,180	—	154,182,974	5,500,000	148,682,974

令和3年度歳入決算額

区 分	予 算 現 額			計
	当初予算額	補正予算額	前年度からの繰越財源	
1 サービス収入	円 491,124,000	円	円	円 491,124,000
2 分担金及び負担金	924,540,000			924,540,000
3 使用料及び手数料	155,113,000			155,113,000
4 財産収入	2,642,000			2,642,000
5 寄附金	5,000			5,000
6 繰入金	13,730,000			13,730,000
7 繰越金	112,144,000			112,144,000
8 諸収入	6,727,000	5,000,000		11,727,000
9 組合債	480,800,000			480,800,000
合 計	2,186,825,000	5,000,000		2,191,825,000

調定額	収入済額	不納欠損額	収入未済額	予算に対する収入の割合	調定に対する収入の割合
円 489,162,712	円 488,547,664	円 25,956	円 589,092	% 99.5	% 99.9
924,540,000	924,540,000			100.0	100.0
220,305,080	220,305,080			142.0	100.0
2,865,882	2,865,882			108.5	100.0
0	0			0.0	—
17,180,000	17,180,000			125.1	100.0
173,798,539	173,798,539			155.0	100.0
72,301,597	72,301,597			616.5	100.0
479,600,000	479,600,000			99.8	100.0
2,379,753,810	2,379,138,762	25,956	589,092	108.5	100.0

令和3年度歳出決算額

区 分	予 算 現 額			
	当初予算額	補正予算額	前年度からの繰越金	予 備 費
1 議 会 費	円 1,313,000	円	円	円
2 総 務 費	201,710,000			
3 民 生 費	558,226,000	5,000,000		
4 衛 生 費	961,798,000			
5 公 債 費	408,778,000			
6 予 備 費	55,000,000			
合 計	2,186,825,000	5,000,000		

計	支出済額	翌年度 繰越額	不用額	執行率
円 1,313,000	円 1,025,807	円	円 287,193	% 78.1
201,710,000	185,128,358		16,581,642	91.8
563,226,000	542,588,024	5,500,000	15,137,976	96.3
961,798,000	913,675,873		48,122,127	95.0
408,778,000	408,739,187		38,813	100.0
55,000,000	0		55,000,000	0.0
2,191,825,000	2,051,157,249	5,500,000	135,167,751	93.6

令和3年度歳入決算額対前年度比較(款別)

区分	令和3年度		令和2年度		比較	
	決算額	構成比	決算額	構成比		増減率
1 サービス収入	円 488,547,664	% 20.5	円 492,911,263	% 29.6	円 △ 4,363,599	% △0.9
2 分担金及び負担金	924,540,000	38.9	808,277,000	48.5	116,263,000	14.4
3 使用料及び手数料	220,305,080	9.3	198,020,138	11.9	22,284,942	11.3
4 財産収入	2,865,882	0.1	1,541,208	0.1	1,324,674	86.0
5 寄附金	0	0.0	0	0.0	0	—
6 繰入金	17,180,000	0.7	28,910,000	1.7	△ 11,730,000	△40.6
7 繰越金	173,798,539	7.3	121,766,237	7.3	52,032,302	42.7
8 諸収入	72,301,597	3.0	4,826,762	0.3	67,474,835	1,397.9
9 組合債	479,600,000	20.2	5,000,000	0.3	474,600,000	9,492.0
10 県支出金	—	—	4,282,000	0.3	△ 4,282,000	皆減
合計	2,379,138,762	100.0	1,665,534,608	100.0	713,604,154	42.8

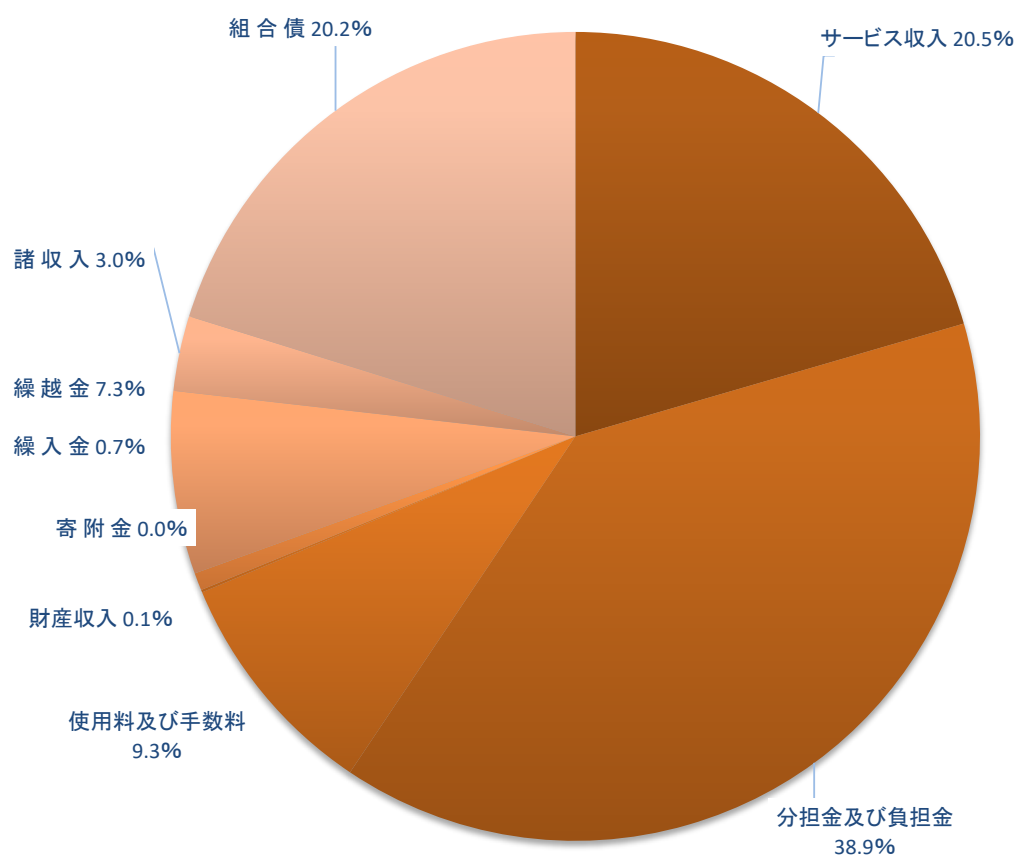

令和3年度歳出決算額対前年度比較(款別)

区分	令和3年度		令和2年度		比較	
	決算額	構成比	決算額	構成比		増減率
1 議会費	円 1,025,807	% 0.1	円 1,094,247	% 0.1	円 △ 68,440	% △6.3
2 総務費	185,128,358	9.0	192,909,048	12.9	△ 7,780,690	△4.0
3 民生費	542,588,024	26.5	600,843,380	40.3	△ 58,255,356	△9.7
4 衛生費	913,675,873	44.5	453,648,211	30.4	460,027,662	101.4
5 公債費	408,739,187	19.9	243,241,183	16.3	165,498,004	68.0
合計	2,051,157,249	100.0	1,491,736,069	100.0	559,421,180	37.5

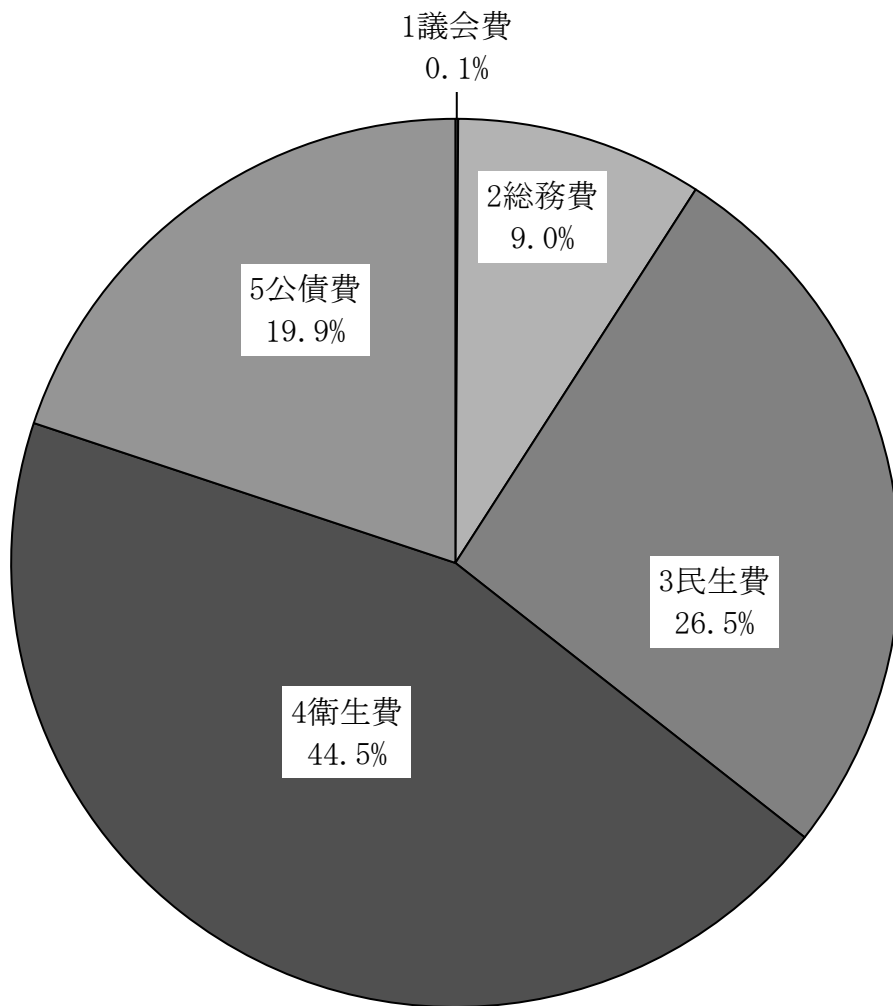

令和3年度歳出決算額対前年度比較(性質別)

区分	令和3年度		令和2年度		比較	
	決算額	構成比	決算額	構成比		増減率
人件費	円 512,393,879	% 25.0	円 577,734,554	% 38.7	円 △ 65,340,675	% △11.3
物件費	566,270,415	27.6	618,072,253	41.4	△ 51,801,838	△8.4
維持補修費	20,502,581	1.0	30,994,370	2.1	△ 10,491,789	△33.9
扶助費	2,670,000	0.1	3,710,000	0.3	△ 1,040,000	△28.0
補助費等	7,944,327	0.4	2,983,206	0.2	4,961,121	166.3
公債費	408,739,187	19.9	243,241,183	16.3	165,498,004	68.0
積立金	15,000,000	0.7	15,000,503	1.0	△ 503	△0.0
普通建設事業費	517,636,860	25.3	—	—	517,636,860	皆増
合計	2,051,157,249	100.0	1,491,736,069	100.0	559,421,180	37.5

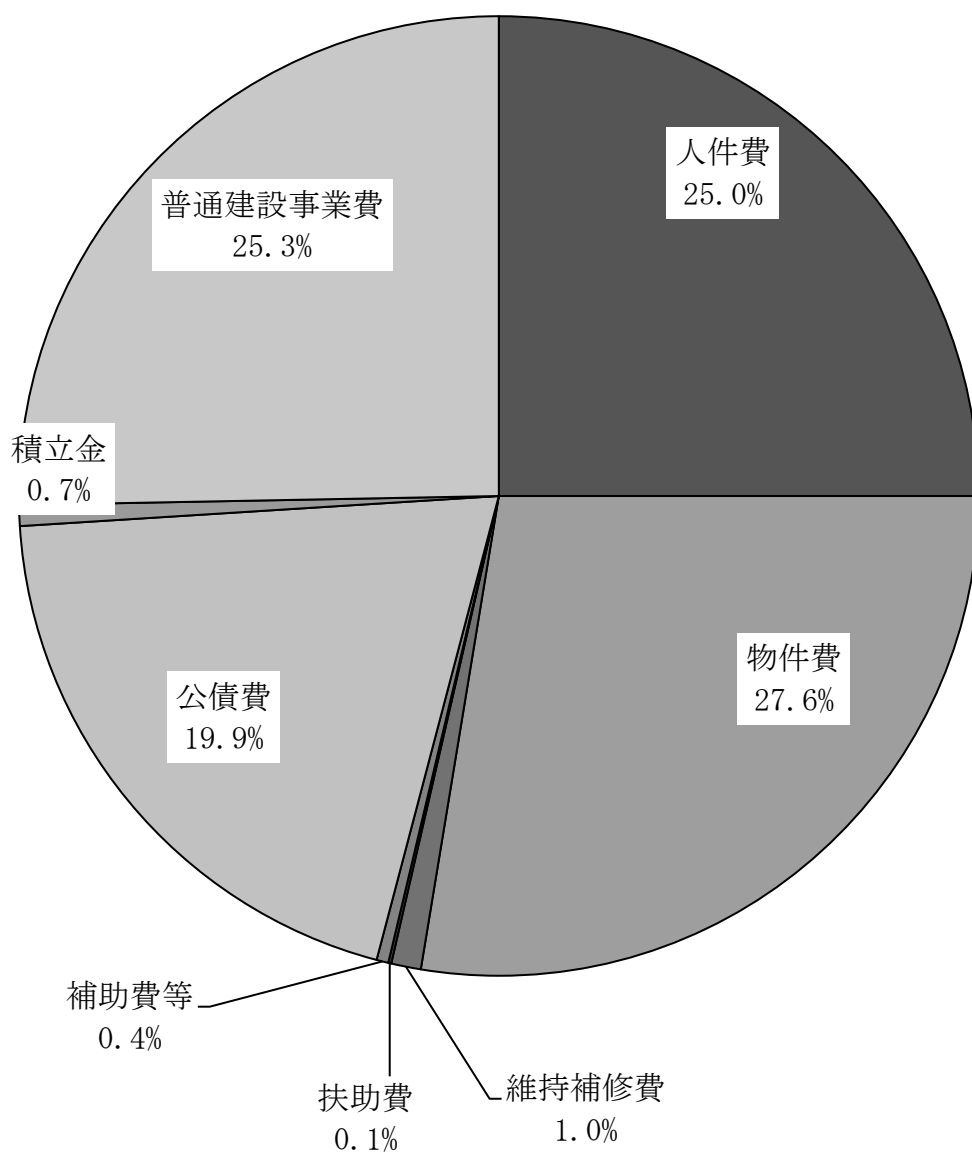

令和3年度地方債残高

区 分		令和2年度末 現 在 高
1 普 通 債	(1) 民 生	円 108,344,417
	(2) 衛 生	8,459,740,000
	合 計	8,568,084,417

地方債の借入別・利率別一覧

区 分		令和3年度末 現 在 高
民 生	財 政 融 資 資 金	円 18,363,633
	旧 郵 政 公 社 資 金	30,899,340
	市 中 銀 行	18,840,000
	民 生 合 計	68,102,973
衛 生	市 中 銀 行	8,501,780,000
	そ の 他	88,300,000
	衛 生 合 計	8,590,080,000
総 合 計		8,658,182,973
構 成 比(%)		100.0

令和3年度 借入額	令和3年度償還額		令和3年度末 現在高
	元 金	利 子	
円 12,600,000	円 52,841,444	円 1,151,474	円 68,102,973
467,000,000	336,660,000	18,086,269	8,590,080,000
479,600,000	389,501,444	19,237,743	8,658,182,973

利 率					
年1.0%以下	年1.0%超 2.0%以下	年2.0%超 3.0%以下	年3.0%超 4.0%以下	年4.0%超 5.0%以下	年5.0%超
円 10,935,546	円 7,428,087	円 0	円 0	円 0	円 0
11,277,477	19,621,863	0	0	0	0
17,600,000	1,240,000	0	0	0	0
39,813,023	28,289,950	0	0	0	0
8,501,780,000	0	0	0	0	0
88,300,000	0	0	0	0	0
8,590,080,000	0	0	0	0	0
8,629,893,023	28,289,950	0	0	0	0
99.7	0.3	0.0	0.0	0.0	0.0

主要な施策の概要及び成果

I 特別養護老人ホーム三山園

特別養護老人ホーム三山園は、老人福祉法の基本的理念並びに介護保険法の趣旨に基づき、介護老人福祉施設（特養）、短期入所生活介護（ショートステイ）及び認知症対応型通所介護（認知症対応型デイサービス）の業務をもって、介護サービスの提供に努めました。

介護老人福祉施設においては、要介護状態にある三山園入所者が健全で安らぎのある日常生活を営める環境づくりを基本とし、個人の状態に応じた介護及び機能訓練を行い機能の維持に努めると共に、入所者の意思及び人格を尊重し、常に入所者の立場に立った施設介護サービスの提供に努めました。

短期入所生活介護においては、重度の認知症の方を積極的に受け入れ、利用者が可能な限り居宅において、その有する能力に応じ自立した日常生活を営むことができるよう介護及び機能訓練を行い、心身の機能の維持及び向上に努めると共に、その家族の身体的及び精神的負担の軽減を図るサービスの提供に努めました。

認知症対応型通所介護においては、認知症専用施設としての介護及び機能訓練を行い、心身の機能の維持及び向上に努めると共に、その家族の身体的及び精神的負担の軽減を図るサービスの提供に努めました。

令和3年度は、特殊浴槽及びスチームコンベクションオーブン等の設備更新の他、施設の消毒徹底や利用者の面会制限等を通じて、引き続き新型コロナウイルス感染症の拡大防止に努めました。

1 介護老人福祉施設事業

(1) 要介護状況別入所状況

(人)

区分	船橋市			習志野市			八千代市			鎌ヶ谷市			合 計			前 年 度		
	男	女	計	男	女	計	男	女	計	男	女	計	男	女	計	男	女	計
要介護 1	0	0	0	0	0	0	0	0	0	0	1	1	0	1	1	0	1	1
要介護 2	0	0	0	1	0	1	0	0	0	2	0	2	3	0	3	3	0	3
要介護 3	1	5	6	1	2	3	1	4	5	4	0	4	7	11	18	7	13	20
要介護 4	1	21	22	2	5	7	2	4	6	4	3	7	9	33	42	9	34	43
要介護 5	4	10	14	0	6	6	0	4	4	1	0	1	5	20	25	12	20	32
合 計	6	36	42	4	13	17	3	12	15	11	4	15	24	65	89	31	68	99

(令和4年3月31日現在)

※参 考

要介護 1

- ・身だしなみや居室の清掃等の身の回りのことに何らかの介助を必要とする。
- ・立ち上がりや片足での立位保持等の複雑な動作に何らかの支える必要とする。
- ・歩行や両足での立位保持等の移動の動作に何らかの支えを必要とすることがある。
- ・排せつや食事はほとんど自分ひとりで行える。
- ・問題行動や理解の低下が見られることがある。

- ・立ち上がりや片足での立位保持等の複雑な動作が自分ひとりで行えない。
- ・歩行や両足での立位保持等の移動の動作が自分でできないことがある。
- ・排せつが自分ひとりで行えない。
- ・幾つかの問題行動や理解の低下が見られることがある。

要介護 2

- ・身だしなみや居室の清掃等の身の回りのことの全般に何らかの介助を必要とする。
- ・立ち上がりや片足での立位保持等の複雑な動作に何らかの支えを必要とする。
- ・排せつや食事に何らかの介助を必要とすることがある。
- ・問題行動や理解の低下が見られることがある。

要介護 4

- ・身だしなみや居室の清掃等の身の回りのことがほとんどできない。
- ・立ち上がりや片足での立位保持等の複雑な動作がほとんどできない。
- ・歩行や両足での立位保持等の移動の動作が自分ひとりで行えない。
- ・排せつがほとんどできない。

要介護 3

- ・身だしなみや居室の清掃等の身の回りのことが自分ひとりで行えない。

要介護 5

- ・多くの問題行動や全般的な理解の低下が見られることがある。
- ・身だしなみや居室の清掃等の身の回りのことがほとんどできない。
- ・立ち上がりや片足での立位保持等の複雑な動作がほとんどできない。
- ・歩行や両足での立位保持等の移動の動作がほとんどできない。
- ・排せつや食事がほとんどできない。

(2) 要介護度別入所状況

区 分		船 橋 市			習 志 野 市		
		男	女	計	男	女	計
要介護1	利用者数	0	0	0	0	0	0
	延人数(A)	0	0	0	0	0	0
	入院等(B)	0	0	0	0	0	0
	A-B	0	0	0	0	0	0
要介護2	利用者数	0	0	0	12	0	12
	延人数(A)	0	0	0	365	0	365
	入院等(B)	0	0	0	0	0	0
	A-B	0	0	0	365	0	365
要介護3	利用者数	16	60	76	12	35	47
	延人数(A)	471	1,825	2,296	365	1,094	1,459
	入院等(B)	0	0	0	47	9	56
	A-B	471	1,825	2,296	318	1,085	1,403
要介護4	利用者数	36	248	284	24	74	98
	延人数(A)	1,165	7,525	8,690	740	2,301	3,041
	入院等(B)	57	254	311	38	7	45
	A-B	1,108	7,271	8,379	702	2,294	2,996
要介護5	利用者数	72	115	187	0	55	55
	延人数(A)	2,254	3,475	5,729	0	1,638	1,638
	入院等(B)	80	81	161	0	98	98
	A-B	2,174	3,394	5,568	0	1,540	1,540
合 計	利用者数	124	423	547	48	164	212
	延人数(A)	3,890	12,825	16,715	1,470	5,033	6,503
	入院等(B)	137	335	472	85	114	199
	A-B	3,753	12,490	16,243	1,385	4,919	6,304

※1日平均97.0人利用（延人数 35,412人÷営業日数 365日）

利用率97.0%

(人)

八千代市			鎌ヶ谷市			合 計			前 年 度		
男	女	計	男	女	計	男	女	計	男	女	計
0	0	0	0	12	12	0	12	12	0	12	12
0	0	0	0	365	365	0	365	365	0	365	365
0	0	0	0	0	0	0	0	0	0	0	0
0	0	0	0	365	365	0	365	365	0	365	365
3	0	3	21	0	21	36	0	36	36	0	36
91	0	91	619	0	619	1,075	0	1,075	1,095	0	1,095
0	0	0	0	0	0	0	0	0	0	0	0
91	0	91	619	0	619	1,075	0	1,075	1,095	0	1,095
26	48	74	32	1	33	86	144	230	88	123	211
813	1,460	2,273	928	40	968	2,577	4,419	6,996	2,707	3,669	6,376
44	0	44	12	0	12	103	9	112	45	51	96
769	1,460	2,229	916	40	956	2,474	4,410	6,884	2,662	3,618	6,280
30	46	76	29	36	65	119	404	523	129	362	491
912	1,382	2,294	810	1,082	1,892	3,627	12,290	15,917	3,983	10,844	14,827
13	126	139	76	35	111	184	422	606	99	60	159
899	1,256	2,155	734	1,047	1,781	3,443	11,868	15,311	3,884	10,784	14,668
18	59	77	26	12	38	116	241	357	162	263	425
612	1,829	2,441	840	411	1,251	3,706	7,353	11,059	4,952	7,989	12,941
207	183	390	62	0	62	349	362	711	383	77	460
405	1,646	2,051	778	411	1,189	3,357	6,991	10,348	4,569	7,912	12,481
77	153	230	108	61	169	357	801	1,158	415	760	1,175
2,428	4,671	7,099	3,197	1,898	5,095	10,985	24,427	35,412	12,737	22,867	35,604
264	309	573	150	35	185	636	793	1,429	527	188	715
2,164	4,362	6,526	3,047	1,863	4,910	10,349	23,634	33,983	12,210	22,679	34,889

(3) 月別入退所状況

区分		4月	5月	6月	7月	8月	9月
入所者数		0	1	3	3	1	5
退所者数		0	5	0	3	1	2
内訳	死亡	0	3	0	3	1	1
	入院中死亡	0	1	0	0	0	0
	入院	0	0	0	0	0	1
	他施設	0	0	0	0	0	0
	自宅介護	0	1	0	0	0	0
月末在所者数		99(3)	95(2)	98(3)	98(3)	98(3)	101(2)

※ ()は措置者の内書き

(4) 食事状況

区分	主食		合計
	男	女	
米飯	12	17	29
軟飯	0	2	2
全粥	5	24	29
粥ゼリ	5	11	16
その他	1	4	5
計	23	58	81

(人)

区分	男	女	合計
経管栄養	1	7	8

(5) 固定主疾病状況

区分	男	女	計
脳梗塞後遺症	2	9	11
脳出血後遺症	2	4	6
パーキンソン	0	2	2
心疾患	3	3	6
高血圧症	0	5	5
糖尿病	3	6	9
消化器疾患	0	1	1
呼吸器疾患	0	1	1
リウマチ	1	0	1
脳性麻痺	0	1	1

(人)

10月	11月	12月	1月	2月	3月	合 計	前年度
0	2	4	4	2	0	25	26
3	4	4	4	4	5	35	21
3	3	4	4	3	5	30	16
0	1	0	0	1	0	3	3
0	0	0	0	0	0	1	0
0	0	0	0	0	0	0	1
0	0	0	0	0	0	1	1
98(2)	96(2)	96(4)	96(4)	94(3)	89(3)		

(人)

副 食			
区 分	男	女	合 計
並 食	9	12	21
き ざ み 食	4	9	13
超 き ざ み 食	4	22	26
ミ キ サ ー 食	5	11	16
そ の 他	1	4	5
計	23	58	81

※その他：濃厚流動食のみ、看取りで絶飲食 (令和4年3月31日現在)

(人)

区 分	男	女	計
特 定 疾 患 指 定 難 病	1	2	3
て ん か ん	0	1	1
骨 折 後 遺 症	0	3	3
癌	1	0	1
精 神 疾 患	0	1	1
アルツハイマー型認知症	6	21	27
混 合 型 認 知 症	0	1	1
認 知 症	4	4	8
貧 血	1	0	1
合 計	24	65	89

(令和4年3月31日現在)

(6) 月別治療状況

区 分	4月	5月	6月	7月	8月
投 薬	95	96	94	97	95
注射・血糖検査※ (インシュリンを含む)	0	0	0	105	63
酸素吸入	0	0	0	0	0
褥瘡処置	11	10	11	17	14
外科的処置	22	8	13	7	9
軟膏塗布・湿布貼用	35	35	33	34	32
ニトロダーム等貼用	6	5	5	7	7
点眼・点耳	14	14	14	14	14
浣腸等	32	12	23	24	19
経管栄養	10	10	10	11	10
チューブ管理 (洗浄・交換)	12	12	11	11	11
吸引	13	9	9	9	8
ストマ	2	2	2	2	2

※ コロナウイルス・インフルエンザワクチンを含み、同月に2回行った方がいるため延人数

(7) 機能訓練状況

①訓練場所適応者数

(人)

区 分	入所者	訓練適応者	訓練場所	
			訓練室	ベッドサイド
人 数	89	74	52	22

(令和4年3月31日現在)

②訓練方法

(人)

区 分	人 数	
物理療法	7	
作業療法	14	
身体機能訓練	74	
日常生活活動 基本動作訓練	起居動作	1
	座位訓練	3
	起立訓練	21
	歩行訓練	21
	車椅子離床訓練	0

(令和4年3月31日現在)

(人)

9月	10月	11月	12月	1月	2月	3月
99	98	97	97	97	95	90
0	1	75	2	13	62	1
0	0	0	0	0	1	0
11	12	10	8	8	11	10
8	7	7	7	7	6	6
32	32	31	30	28	27	25
8	8	6	6	6	6	6
14	14	14	14	14	14	14
19	30	25	22	23	22	29
9	9	9	10	10	10	9
10	10	10	9	8	8	10
7	7	8	5	6	9	8
2	2	2	2	2	2	2

となる。

(8) 行事实施状況

区 分	行 事 項 目
4 月	お花見・草餅作り
5 月	園芸（花植え）・壁画作り・ティーパーティー
6 月	壁画作り・コンサート（職員演奏）
7 月	七夕の会・納涼祭（2階）
8 月	納涼祭（3階）
9 月	敬老の日記念式典
10 月	園芸（花植え）
11 月	壁画作り
12 月	クリスマス会・餅つき大会
1 月	鏡開き・獅子舞・パンケーキ作り・正月遊び
2 月	節分（豆まき）
3 月	

月例行事として実施したもの

① 誕生日会

趣味活動として実施したもの

① 書道（月1回） ② カラオケクラブ（月1回）

(9) 防災訓練の状況

① 訓練の実施内容

区 分	訓 練 内 容	実施状況
総合訓練	消火・通報及び避難誘導等を連携して行う訓練	7月1日 11月11日 中止

3回目については園内でクラスターが発生したため中止し、令和4年4月に延期しました

② 訓練の編成内容

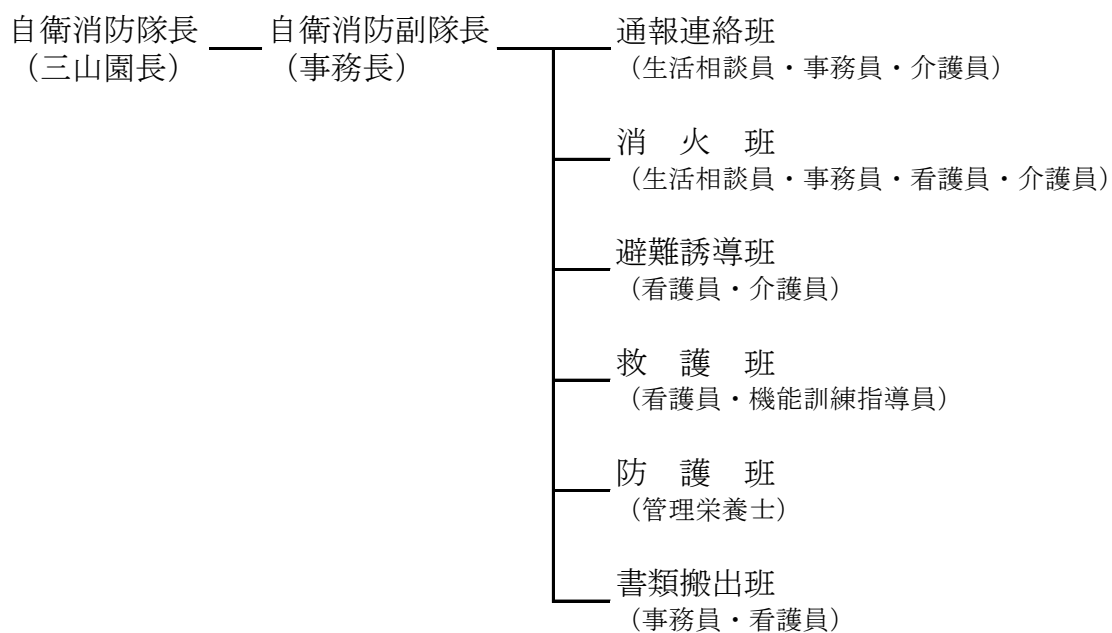

2 短期入所生活介護事業

(1) 要介護度別利用状況

区 分		船 橋 市			習 志 野 市			八 千 代 市		
		男	女	計	男	女	計	男	女	計
要介護1	利用者数	0	5	5	5	8	13	0	0	0
	延人数	0	21	21	10	35	45	0	0	0
要介護2	利用者数	15	39	54	1	34	35	0	0	0
	延人数	193	400	593	3	192	195	0	0	0
要介護3	利用者数	40	72	112	9	34	43	0	0	0
	延人数	315	1,057	1,372	149	469	618	0	0	0
要介護4	利用者数	11	23	34	14	48	62	0	1	1
	延人数	322	409	731	387	837	1,224	0	15	15
要介護5	利用者数	8	37	45	0	22	22	0	0	0
	延人数	200	781	981	0	331	331	0	0	0
合 計	利用者数	74	176	250	29	146	175	0	1	1
	延人数	1,030	2,668	3,698	549	1,864	2,413	0	15	15

※1日平均16.8人利用(延人数 6,142人÷営業日数 365日) 利用率84.1%

(2) 月別治療状況

区 分	4月	5月	6月	7月	8月
投 薬	36	40	36	40	41
注射・血糖検査 (インシュリンを含む)	0	0	0	6	6
褥 瘡 処 置	1	1	0	1	0
外 科 的 処 置	3	2	3	1	1
軟膏塗布・湿布貼用	22	12	15	15	10
ニトロダーム等貼用	1	1	1	1	1
点 眼 ・ 点 耳	6	3	2	4	2
浣 腸 等	2	2	2	2	2
チューブ管理 (洗浄・交換)	1	1	1	1	1

(人)

鎌ヶ谷市			その他			合 計			前 年 度		
男	女	計	男	女	計	男	女	計	男	女	計
0	0	0	0	0	0	5	13	18	12	25	37
0	0	0	0	0	0	10	56	66	31	380	411
0	0	0	0	0	0	16	73	89	18	104	122
0	0	0	0	0	0	196	592	788	174	928	1,102
0	0	0	4	0	4	53	106	159	90	94	184
0	0	0	16	0	16	480	1,526	2,006	742	1,367	2,109
0	0	0	0	0	0	25	72	97	20	60	80
0	0	0	0	0	0	709	1,261	1,970	296	1,019	1,315
0	0	0	0	0	0	8	59	67	15	34	49
0	0	0	0	0	0	200	1,112	1,312	111	517	628
0	0	0	4	0	4	107	323	430	155	317	472
0	0	0	16	0	16	1,595	4,547	6,142	1,354	4,211	5,565

(人)

9月	10月	11月	12月	1月	2月	3月
38	38	39	35	35	30	19
0	0	5	0	0	9	0
2	3	3	2	2	3	0
1	1	2	1	1	1	1
10	9	9	9	8	8	7
1	1	1	1	1	1	1
2	2	3	2	3	2	2
2	1	2	1	2	2	2
1	1	1	1	1	1	1

3 認知症対応型通所介護事業
要介護度別入所状況

区 分		船 橋 市			習 志 野 市		
		男	女	計	男	女	計
要介護 1	利用者数	30	0	30	11	9	20
	延人数	156	0	156	110	97	207
要介護 2	利用者数	22	61	83	0	8	8
	延人数	258	542	800	0	153	153
要介護 3	利用者数	7	13	20	12	12	24
	延人数	44	145	189	229	225	454
要介護 4	利用者数	4	36	40	0	5	5
	延人数	15	276	291	0	57	57
要介護 5	利用者数	20	13	33	0	9	9
	延人数	112	83	195	0	27	27
合 計	利用者数	83	123	206	23	43	66
	延人数	585	1,046	1,631	339	559	898

※ 1日平均10.5人利用(延人数 2,529人÷営業日数 242日) 利用率87.1%

(人)

八千代市			鎌ヶ谷市			合 計			前 年 度		
男	女	計	男	女	計	男	女	計	男	女	計
0	0	0	0	0	0	41	9	50	29	9	38
0	0	0	0	0	0	266	97	363	302	119	421
0	0	0	0	0	0	22	69	91	15	46	61
0	0	0	0	0	0	258	695	953	147	277	424
0	0	0	0	0	0	19	25	44	29	25	54
0	0	0	0	0	0	273	370	643	322	323	645
0	0	0	0	0	0	4	41	45	7	43	50
0	0	0	0	0	0	15	333	348	12	459	471
0	0	0	0	0	0	20	22	42	24	38	62
0	0	0	0	0	0	112	110	222	142	272	414
0	0	0	0	0	0	106	166	272	104	161	265
0	0	0	0	0	0	924	1,605	2,529	925	1,450	2,375

Ⅱ 斎場事業

令和元年10月に「しおかぜホール茜浜」が供用を開始し、組合で管理する斎場は、馬込斎場と併せて2施設となりました。墓地、埋葬等に関する法律に基づく火葬業務に併せて式場業務及び霊柩自動車運送業務を行い、公衆衛生及び公共福祉に努めました。

令和3年度は、老朽化した馬込斎場の長寿命化を目的とした馬込斎場大規模改修工事を実施したほか、両斎場で引き続き新型コロナウイルス感染症の感染拡大防止を図りました。

1 利用状況

(件)

区 分		船橋市	習志野市	八千代市	鎌ヶ谷市	住民以外	合 計	前 年 度
馬 込	15歳以上	2,567	118	272	824	98	3,879	6,092
	15歳未満	4	0	0	1	0	5	15
	死 胎	19	0	8	8	2	37	136
	改 葬	0	0	1	0	0	1	16
	小計	2,590	118	281	833	100	3,922	6,259
火 茜 浜	15歳以上	3,347	1,420	1,572	270	87	6,696	4,118
	15歳未満	6	5	4	0	0	15	6
	死 胎	16	15	11	4	1	47	23
	改 葬	0	0	0	0	0	0	4
	小計	3,369	1,440	1,587	274	88	6,758	4,151
合 計	15歳以上	5,914	1,538	1,844	1,094	185	10,575	10,210
	15歳未満	10	5	4	1	0	20	21
	死 胎	35	15	19	12	3	84	159
	改 葬	0	0	1	0	0	1	20
	合計	5,959	1,558	1,868	1,107	188	10,680	10,410

※ 住民以外の火葬： 千葉市（41件）、東京都（41件）、松戸市（15件）、市川市（14件）、柏市（13件）、白井市（11件）、その他（53件）

(件)

区 分		船 橋 市	習志野市	八千代市	鎌ヶ谷市	住民以外	合 計	前 年 度	
霊 柩 車	馬 込	バン型	0	0	0	0	0	138	
		リボックス型	38	2	4	15	1	60	30
		小計	38	2	4	15	1	60	168
	茜 浜	バン型	0	0	0	0	0	0	123
		リボックス型	32	14	29	1	1	77	4
		小計	32	14	29	1	1	77	127
	合 計	バン型	0	0	0	0	0	0	261
		リボックス型	70	16	33	16	2	137	34
		合計	70	16	33	16	2	137	295
式 場	馬 込	0	0	0	0	0	0	851	
	茜 浜	462	345	107	47	4	965	459	
	合 計	462	345	107	47	4	965	1,310	
祭 壇	馬 込	0	0	0	0	0	0	533	
	茜 浜	338	236	80	25	3	682	315	
	合 計	338	236	80	25	3	682	848	
控 室	馬 込	2,420	95	245	797	76	3,633	6,314	
	茜 浜	3,669	1,728	1,654	296	70	7,417	4,417	
	合 計	6,089	1,823	1,899	1,093	146	11,050	10,731	
遺 体 保 管 室	馬 込	385	14	22	47	4	472	1,149	
	茜 浜	462	396	111	32	3	1,004	413	
	合 計	847	410	133	79	7	1,476	1,562	

※ バン型霊柩車は令和2年度に需要の低下及び老朽化により廃止となりました。

※ 馬込斎場は大規模改修工事のため火葬受入件数の制限及び式場・祭壇の貸出を休止しています。

2 式場利用形態の状況

(件)

区 分		船 橋 市	習志野市	八千代市	鎌ヶ谷市	住民以外	合 計	前 年 度
馬 込	通夜・告別式	0	0	0	0	0	0	270
	告 別 式	0	0	0	0	0	0	579
	法 事	0	0	0	0	0	0	2
	小 計	0	0	0	0	0	0	851
茜 浜	通夜・告別式	108	89	28	7	3	235	144
	告 別 式	354	256	79	40	1	730	314
	法 事	0	0	0	0	0	0	1
	小 計	462	345	107	47	4	965	459
合 計	通夜・告別式	108	89	28	7	3	235	414
	告 別 式	354	256	79	40	1	730	893
	法 事	0	0	0	0	0	0	3
	小 計	462	345	107	47	4	965	1,310

※ 馬込斎場は大規模改修工事中のため式場の貸出を制限しています。

馬込斎場大規模改修工事

昭和55年の供用開始以降約40年が経過した馬込斎場は、老朽化が進んでいることから、長寿命化を目的として大規模な改修工事を行っています。

工事は、火葬需要確保の観点から2期に分け、馬込斎場の火葬炉を一部稼働させながら実施しています。

令和3年度は、第1期工事が完了し、現在は第2期工事を施工しています。

1 工事概要

工 事 場 所 船橋市馬込町1102番地1 (馬込斎場)

改 修 内 容 建築・電気・機械設備関係一式

事業費 (令和3年度分)

	契約金額(税込)	当該年度支払額(税込)
工事請負費	2,019,952,000 円	494,890,000 円 (第1期分)

