

令和4年度

主要な施策の成果に関する説明書

四市複合事務組合

地方自治法第292条において準用する同法第233条第5項の規定により、令和4年度の本組合の決算に関し、主要な施策の成果に関する説明書を次のとおり提出する。

令和5年8月16日提出

四市複合事務組合管理者
船橋市長 松 戸 徹

目 次

令和4年度決算の状況	1
主要な施策の概要及び成果	17
Ⅰ 特別養護老人ホーム三山園	18
Ⅱ 斎場事業	32

令和4年度決算の状況

区 分	予算現額	歳 入	収入率
令和4年度決算	円 3,500,692,000	円 3,634,395,742	% 103.8
令和3年度決算	2,191,825,000	2,379,138,762	108.5
比 較	1,308,867,000	1,255,256,980	—

歳 出	執行率	差 引	翌年度へ繰り 越すべき財源	実質収支額
円 3,409,383,062	% 97.4	円 225,012,680	円 0	円 225,012,680
2,051,157,249	93.6	327,981,513	5,500,000	322,481,513
1,358,225,813	—	△ 102,968,833	△ 5,500,000	△ 97,468,833

令和4年度歳入決算額

区 分	予 算 現 額			計
	当初予算額	補正予算額	前年度からの 繰越財源	
1 サービス収入	円 493,698,000	円	円	円 493,698,000
2 分担金及び負担金	959,839,000			959,839,000
3 使用料及び手数料	211,436,000			211,436,000
4 財 産 収 入	2,642,000			2,642,000
5 寄 附 金	1,000			1,000
6 繰 入 金	11,592,000	5,500,000		17,092,000
7 繰 越 金	279,731,000	△ 5,500,000	5,500,000	279,731,000
8 諸 収 入	27,453,000			27,453,000
9 組 合 債	1,439,300,000	61,500,000		1,500,800,000
10 県 支 出 金	0	8,000,000		8,000,000
合 計	3,425,692,000	69,500,000	5,500,000	3,500,692,000

調定額	収入済額	不納欠損額	収入未済額	予算に対する収入の割合	調定に対する収入の割合
円 455,873,287	円 454,579,180	円	円 1,294,107	% 92.1	% 99.7
959,839,000	959,839,000			100.0	100.0
244,968,936	244,968,936			115.9	100.0
2,640,527	2,640,527			99.9	100.0
0	0			0.0	—
38,960,000	38,960,000			227.9	100.0
327,981,513	327,981,513			117.2	100.0
77,684,586	77,684,586			283.0	100.0
1,500,800,000	1,500,800,000			100.0	100.0
26,942,000	26,942,000			336.8	100.0
3,635,689,849	3,634,395,742		1,294,107	103.8	100.0

令和4年度歳出決算額

区 分	予 算 現 額			
	当初予算額	補正予算額	前年度からの繰越金	予 備 費
1 議 会 費	円 1,146,000	円	円	円
2 総 務 費	197,056,000			1,926,534
3 民 生 費	543,863,000	8,000,000	5,500,000	
4 衛 生 費	2,042,279,000	66,535,000		1,853,463
5 公 債 費	571,348,000			
6 予 備 費	70,000,000	△ 5,035,000		△ 3,779,997
合 計	3,425,692,000	69,500,000	5,500,000	

計	支出済額	翌年度 繰越額	不用額	執行率
円	円	円	円	%
1,146,000	1,086,556		59,444	94.8
198,982,534	198,982,534		0	100.0
557,363,000	535,375,540		21,987,460	96.1
2,110,667,463	2,110,667,463		0	100.0
571,348,000	563,270,969		8,077,031	98.6
61,185,003	0		61,185,003	0.0
3,500,692,000	3,409,383,062		91,308,938	97.4

令和4年度歳入決算額対前年度比較(款別)

区分	令和4年度		令和3年度		比較	
	決算額	構成比	決算額	構成比		増減率
1 サービス収入	円 454,579,180	% 12.5	円 488,547,664	% 20.5	円 △ 33,968,484	% △7.0
2 分担金及び負担金	959,839,000	26.4	924,540,000	38.9	35,299,000	3.8
3 使用料及び手数料	244,968,936	6.7	220,305,080	9.3	24,663,856	11.2
4 財産収入	2,640,527	0.1	2,865,882	0.1	△ 225,355	△ 7.9
5 寄附金	0	0.0	0	0.0	0	—
6 繰入金	38,960,000	1.1	17,180,000	0.7	21,780,000	126.8
7 繰越金	327,981,513	9.0	173,798,539	7.3	154,182,974	88.7
8 諸収入	77,684,586	2.1	72,301,597	3.0	5,382,989	7.4
9 組合債	1,500,800,000	41.3	479,600,000	20.2	1,021,200,000	212.9
10 県支出金	26,942,000	0.8	—	—	26,942,000	皆増
合計	3,634,395,742	100.0	2,379,138,762	100.0	1,255,256,980	52.8

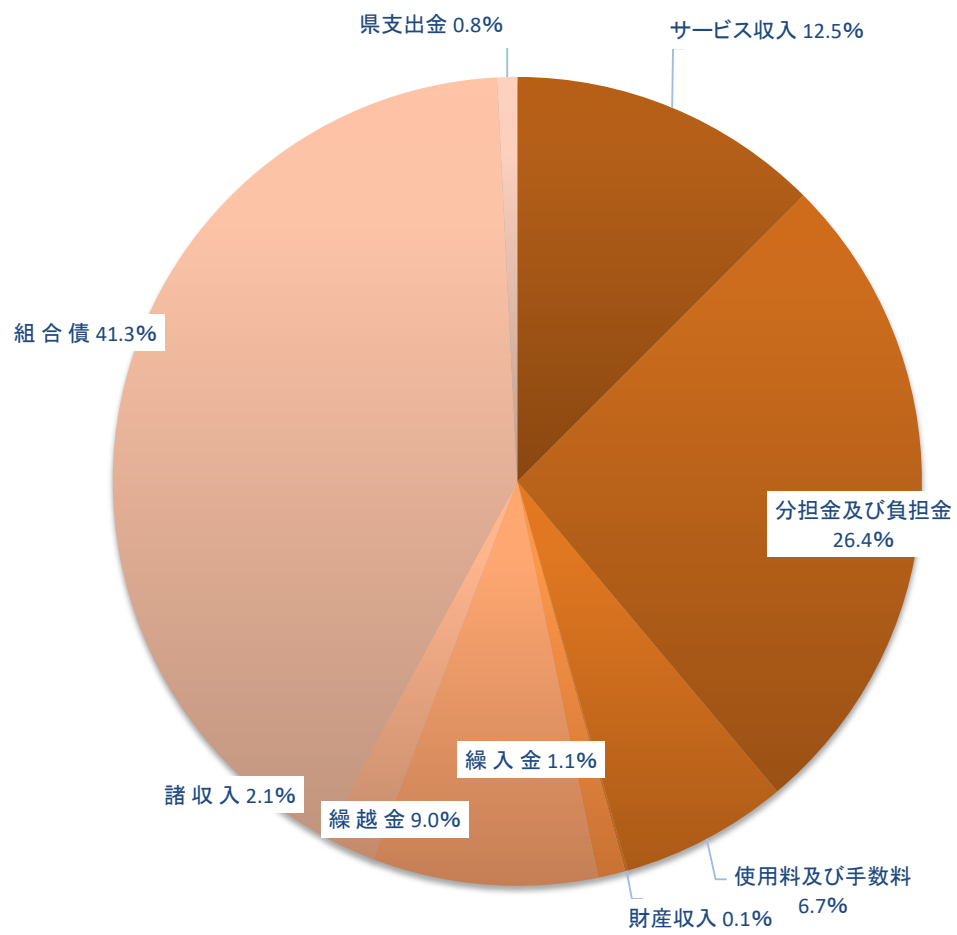

令和4年度歳出決算額対前年度比較(款別)

区分	令和4年度		令和3年度		比較	
	決算額	構成比	決算額	構成比		増減率
1 議会費	円 1,086,556	% 0.0	円 1,025,807	% 0.1	円 60,749	% 5.9
2 総務費	198,982,534	5.9	185,128,358	9.0	13,854,176	7.5
3 民生費	535,375,540	15.7	542,588,024	26.5	△ 7,212,484	△1.3
4 衛生費	2,110,667,463	61.9	913,675,873	44.5	1,196,991,590	131.0
5 公債費	563,270,969	16.5	408,739,187	19.9	154,531,782	37.8
合計	3,409,383,062	100.0	2,051,157,249	100.0	1,358,225,813	66.2

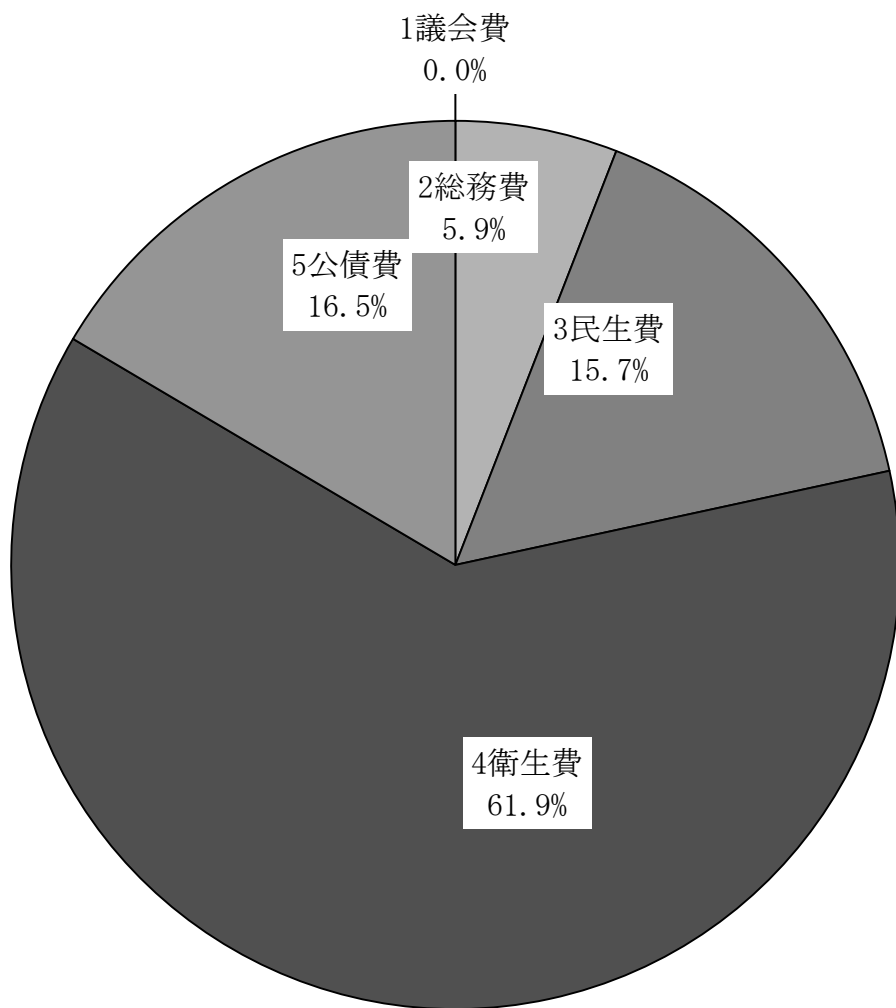

令和4年度歳出決算額対前年度比較(性質別)

区分	令和4年度		令和3年度		比較	
	決算額	構成比	決算額	構成比		増減率
人件費	円 530,266,490	% 15.6	円 512,393,879	% 25.0	円 17,872,611	% 3.5
物件費	608,440,768	17.8	566,270,415	27.6	42,170,353	7.4
維持補修費	64,172,900	1.9	20,502,581	1.0	43,670,319	213.0
扶助費	2,105,000	0.1	2,670,000	0.1	△ 565,000	△21.2
補助費等	3,550,335	0.1	7,944,327	0.4	△ 4,393,992	△55.3
公債費	563,270,969	16.5	408,739,187	19.9	154,531,782	37.8
積立金	15,000,000	0.4	15,000,000	0.7	0	0.0
普通建設事業費	1,622,576,600	47.6	517,636,860	25.3	1,104,939,740	213.5
合計	3,409,383,062	100.0	2,051,157,249	100.0	1,358,225,813	66.2

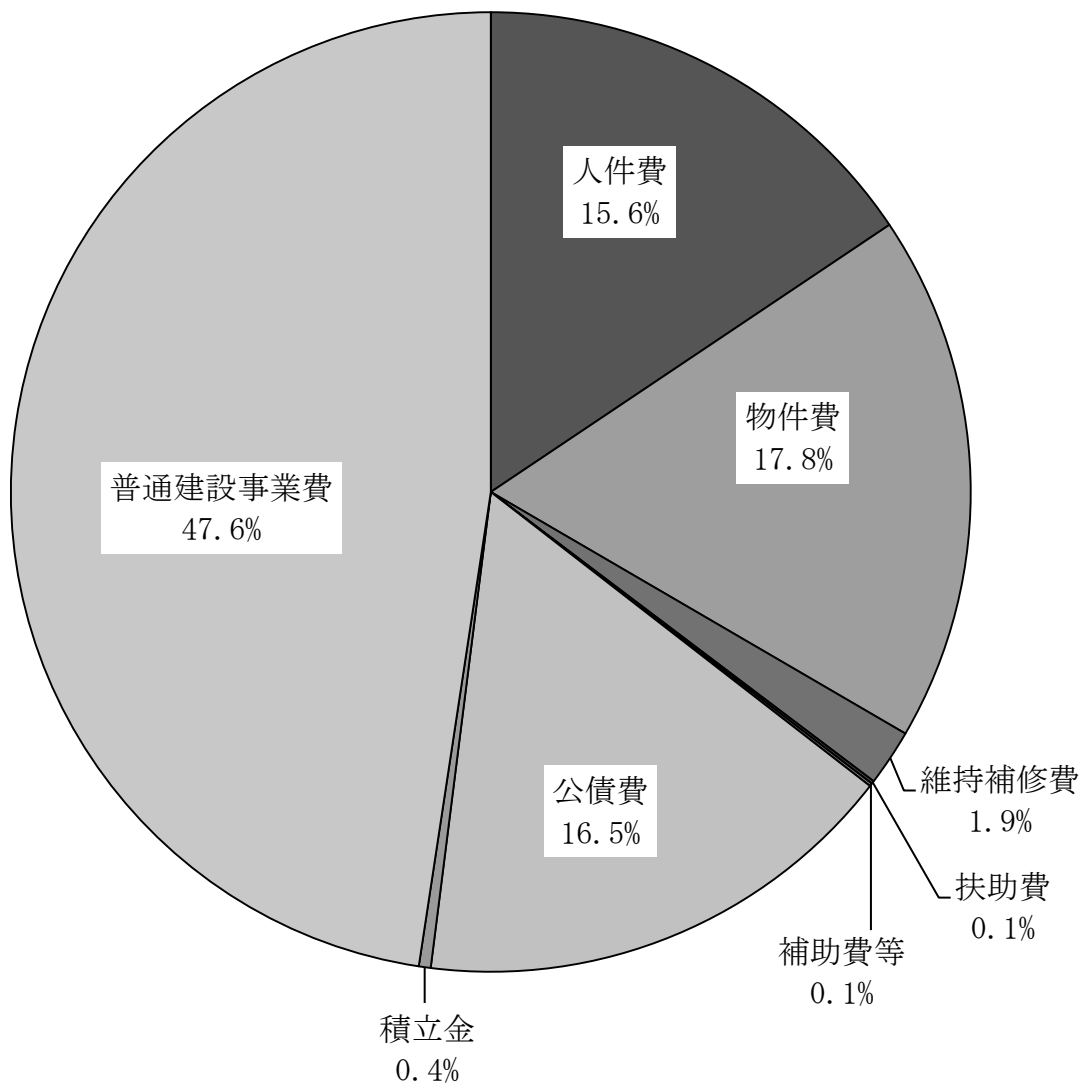

令和4年度地方債残高

区 分		令和3年度末 現 在 高
1 普 通 債	(1) 民 生	円 68,102,973
	(2) 衛 生	8,590,080,000
	合 計	8,658,182,973

地方債の借入別・利率別一覧

区 分		令和4年度末 現 在 高
民 生	財 政 融 資 資 金	円 3,745,479
	旧 郵 政 公 社 資 金	9,893,970
	市 中 銀 行	16,960,000
	民 生 合 計	30,599,449
衛 生	市 中 銀 行	9,212,420,000
	そ の 他	372,200,000
	衛 生 合 計	9,584,620,000
総 合 計		9,615,219,449
構 成 比(%)		100.0

令和4年度 借入額	令和4年度償還額		令和4年度末 現在高
	元 金	利 子	
円 0	円 37,503,524	円 611,347	円 30,599,449
1,500,800,000	506,260,000	18,896,098	9,584,620,000
1,500,800,000	543,763,524	19,507,445	9,615,219,449

利 率					
年1.0%以下	年1.0%超 2.0%以下	年2.0%超 3.0%以下	年3.0%超 4.0%以下	年4.0%超 5.0%以下	年5.0%超
円 0	円 3,745,479	円 0	円 0	円 0	円 0
0	9,893,970	0	0	0	0
16,350,000	610,000	0	0	0	0
16,350,000	14,249,449	0	0	0	0
9,212,420,000	0	0	0	0	0
372,200,000	0	0	0	0	0
9,584,620,000	0	0	0	0	0
9,600,970,000	14,249,449	0	0	0	0
99.9	0.1	0.0	0.0	0.0	0.0

主要な施策の概要及び成果

I 特別養護老人ホーム三山園

特別養護老人ホーム三山園は、老人福祉法の基本的理念並びに介護保険法の趣旨に基づき、介護老人福祉施設（特養）、短期入所生活介護（ショートステイ）及び認知症対応型通所介護（認知症対応型デイサービス）の業務をもって、介護サービスの提供に努めました。

介護老人福祉施設においては、要介護状態にある三山園入所者が健全で安らぎのある日常生活を営める環境づくりを基本とし、個人の状態に応じた介護及び機能訓練を行い機能の維持に努めると共に、入所者の意思及び人格を尊重し、常に入所者の立場に立った施設介護サービスの提供に努めました。

短期入所生活介護においては、重度の認知症の方を積極的に受け入れ、利用者が可能な限り居宅において、その有する能力に応じ自立した日常生活を営むことができるよう介護及び機能訓練を行い、心身の機能の維持及び向上に努めると共に、その家族の身体的及び精神的負担の軽減を図るサービスの提供に努めました。

認知症対応型通所介護においては、認知症専用施設としての介護及び機能訓練を行い、心身の機能の維持及び向上に努めると共に、その家族の身体的及び精神的負担の軽減を図るサービスの提供に努めました。

令和4年度は、加圧給水ポンプユニットや真空式温水機（ボイラー）等の設備更新を実施しました。

1 介護老人福祉施設事業

(1) 要介護状況別入所状況

(人)

区分	船橋市			習志野市			八千代市			鎌ヶ谷市			合 計			前 年 度		
	男	女	計	男	女	計	男	女	計	男	女	計	男	女	計	男	女	計
要介護 1	0	0	0	0	0	0	0	0	0	0	1	1	0	1	1	0	1	1
要介護 2	0	1	1	1	0	1	0	0	0	1	0	1	2	1	3	3	0	3
要介護 3	1	5	6	0	2	2	1	6	7	4	1	5	6	14	20	7	11	18
要介護 4	3	19	22	0	8	8	6	4	10	2	4	6	11	35	46	9	33	42
要介護 5	4	12	16	0	4	4	1	1	2	2	0	2	7	17	24	5	20	25
合 計	8	37	45	1	14	15	8	11	19	9	6	15	26	68	94	24	65	89

(令和5年3月31日現在)

※参 考

要介護 1

- ・身だしなみや居室の清掃等の身の回りのことに何らかの介助を必要とする。
- ・立ち上がりや片足での立位保持等の複雑な動作に何らかの支える必要とする。
- ・歩行や両足での立位保持等の移動の動作に何らかの支えを必要とすることがある。
- ・排せつや食事はほとんど自分ひとりで行える。
- ・問題行動や理解の低下が見られることがある。

- ・立ち上がりや片足での立位保持等の複雑な動作が自分ひとりで行えない。
- ・歩行や両足での立位保持等の移動の動作が自分でできないことがある。
- ・排せつが自分ひとりで行えない。
- ・幾つかの問題行動や理解の低下が見られることがある。

要介護 2

- ・身だしなみや居室の清掃等の身の回りのことの全般に何らかの介助を必要とする。
- ・立ち上がりや片足での立位保持等の複雑な動作に何らかの支えを必要とする。
- ・排せつや食事に何らかの介助を必要とすることがある。
- ・問題行動や理解の低下が見られることがある。

要介護 4

- ・身だしなみや居室の清掃等の身の回りのことがほとんどできない。
- ・立ち上がりや片足での立位保持等の複雑な動作がほとんどできない。
- ・歩行や両足での立位保持等の移動の動作が自分ひとりで行えない。
- ・排せつがほとんどできない。

要介護 3

- ・身だしなみや居室の清掃等の身の回りのことが自分ひとりで行えない。

要介護 5

- ・多くの問題行動や全般的な理解の低下が見られることがある。
- ・身だしなみや居室の清掃等の身の回りのことがほとんどできない。
- ・立ち上がりや片足での立位保持等の複雑な動作がほとんどできない。
- ・歩行や両足での立位保持等の移動の動作がほとんどできない。
- ・排せつや食事がほとんどできない。

(2) 要介護度別入所状況

区 分		船 橋 市			習 志 野 市		
		男	女	計	男	女	計
要介護1	利用者数	0	0	0	0	0	0
	延人数(A)	0	0	0	0	0	0
	入院等(B)	0	0	0	0	0	0
	A-B	0	0	0	0	0	0
要介護2	利用者数	0	4	4	12	0	12
	延人数(A)	0	106	106	365	0	365
	入院等(B)	0	0	0	0	0	0
	A-B	0	106	106	365	0	365
要介護3	利用者数	20	70	90	9	20	29
	延人数(A)	598	2,133	2,731	297	596	893
	入院等(B)	13	7	20	9	0	9
	A-B	585	2,126	2,711	288	596	884
要介護4	利用者数	12	245	257	10	96	106
	延人数(A)	327	7,529	7,856	372	2,869	3,241
	入院等(B)	0	271	271	54	46	100
	A-B	327	7,258	7,585	318	2,823	3,141
要介護5	利用者数	60	133	193	0	48	48
	延人数(A)	1,816	3,988	5,804	0	1,488	1,488
	入院等(B)	26	37	63	0	105	105
	A-B	1,790	3,951	5,741	0	1,383	1,383
合 計	利用者数	92	452	544	31	164	195
	延人数(A)	2,741	13,756	16,497	1,034	4,953	5,987
	入院等(B)	39	315	354	63	151	214
	A-B	2,702	13,441	16,143	971	4,802	5,773

※1日平均91.4人利用（延人数 33,345人÷営業日数 365日）

利用率91.4%

(人)

八千代市			鎌ヶ谷市			合 計			前 年 度		
男	女	計	男	女	計	男	女	計	男	女	計
0	0	0	0	12	12	0	12	12	0	12	12
0	0	0	0	365	365	0	365	365	0	365	365
0	0	0	0	0	0	0	0	0	0	0	0
0	0	0	0	365	365	0	365	365	0	365	365
0	0	0	18	0	18	30	4	34	36	0	36
0	0	0	565	0	565	930	106	1,036	1,075	0	1,075
0	0	0	2	0	2	2	0	2	0	0	0
0	0	0	563	0	563	928	106	1,034	1,075	0	1,075
12	63	75	48	1	49	89	154	243	86	144	230
365	1,847	2,212	1,460	1	1,461	2,720	4,577	7,297	2,577	4,419	6,996
11	0	11	0	0	0	33	7	40	103	9	112
354	1,847	2,201	1,460	1	1,461	2,687	4,570	7,257	2,474	4,410	6,884
70	48	118	31	37	68	123	426	549	119	404	523
2,090	1,460	3,550	996	1,098	2,094	3,785	12,956	16,741	3,627	12,290	15,917
68	6	74	37	0	37	159	323	482	184	422	606
2,022	1,454	3,476	959	1,098	2,057	3,626	12,633	16,259	3,443	11,868	15,311
1	28	29	14	0	14	75	209	284	116	241	357
8	905	913	418	0	418	2,242	6,381	8,623	3,706	7,353	11,059
0	25	25	0	0	0	26	167	193	349	362	711
8	880	888	418	0	418	2,216	6,214	8,430	3,357	6,991	10,348
83	139	222	111	50	161	317	805	1,122	357	801	1,158
2,463	4,212	6,675	3,439	1,464	4,903	9,677	24,385	34,062	10,985	24,427	35,412
79	31	110	39	0	39	220	497	717	636	793	1,429
2,384	4,181	6,565	3,400	1,464	4,864	9,457	23,888	33,345	10,349	23,634	33,983

(3) 月別入退所状況

区分		4月	5月	6月	7月	8月	9月
入所者数		4	5	3	5	2	5
退所者数		3	4	2	1	0	1
内訳	死亡	3	3	0	1	0	1
	入院中死亡	0	0	1	0	0	0
	入院	0	1	1	0	0	0
	他施設	0	0	0	0	0	0
	自宅介護	0	0	0	0	0	0
月末在所者数		90(3)	91(3)	92(4)	96(4)	98(5)	102(5)

※ ()は措置者の内書き

(4) 食事状況

区分	主食		合計
	男	女	
米飯	12	25	37
軟飯	2	3	5
全粥	7	24	31
粥ゼリー	3	6	9
その他	2	5	7
計	26	63	89

(人)

区分	男	女	合計
経管栄養	0	5	5

(5) 固定主疾病状況

区分	男	女	計
脳梗塞後遺症	3	7	10
脳出血後遺症	2	2	4
パーキンソン	0	2	2
心疾患	2	2	4
高血圧症	2	6	8
糖尿病	5	5	10
消化器疾患	0	1	1
呼吸器疾患	0	2	2
リウマチ	1	0	1
脳性麻痺	0	1	1

(人)

10月	11月	12月	1月	2月	3月	合 計	前年度
0	1	2	0	3	8	38	25
5	5	3	4	2	3	33	35
3	4	2	3	2	2	24	30
2	1	0	1	0	0	5	3
0	0	1	0	0	0	3	1
0	0	0	0	0	1	1	0
0	0	0	0	0	0	0	1
97(5)	93(4)	92(4)	88(3)	89(4)	94(3)		

(人)

副 食			
区 分	男	女	合 計
並 食	6	16	22
き ざ み 食	6	9	15
超 き ざ み 食	9	28	37
ミ キ サ ー 食	3	8	11
そ の 他	2	2	4
計	26	63	89

※その他：濃厚流動食のみ、看取りで絶飲食 (令和5年3月31日現在)

(人)

区 分	男	女	計
膠 原 病	0	1	1
て ん か ん	0	1	1
骨 折 後 遺 症	0	1	1
脊 柱 管 狭 窄 症	1	0	1
精 神 疾 患	0	3	3
アルツハイマー型認知症	4	24	28
認 知 症	4	9	13
癌	2	0	2
腎 不 全	0	1	1
合 計	26	68	94

(令和5年3月31日現在)

(6) 月別治療状況

区 分	4月	5月	6月	7月	8月
投 薬	88	89	89	92	94
注射・血糖検査※ (インシュリンを含む)	1	1	1	48	22
酸素吸入	1	1	1	1	1
褥瘡処置	9	9	7	3	7
外科的処置	14	23	14	10	18
軟膏塗布・湿布貼用	32	39	36	41	42
ニトロダーム等貼用	8	8	10	8	9
点眼・点耳	10	9	14	10	11
浣腸等	23	18	19	17	19
経管栄養	8	8	8	8	8
チューブ管理 (洗浄・交換)	8	8	7	6	6
吸引	7	4	8	6	3
ストマ	2	2	2	2	2

※ コロナウイルス・インフルエンザワクチンを含み、同月に2回行った方がいるため延人数

(7) 機能訓練状況

①訓練場所適応者数

(人)

区 分	入所者	訓練適応者	訓練場所	
			訓練室	ベッドサイド
人 数	94	77	61	16

(令和5年3月31日現在)

②訓練方法

(人)

区 分	人 数	
物理療法	6	
作業療法	10	
身体機能訓練	77	
日常生活活動 基本動作訓練	運動療法	4
	起居動作	17
	座位訓練	34
	起立訓練	30
	歩行訓練	1
車椅子離床訓練	1	

(令和5年3月31日現在)

(人)

9月	10月	11月	12月	1月	2月	3月
99	98	93	93	90	89	93
1	1	41	35	0	63	0
0	0	0	0	0	0	0
5	5	4	5	5	10	11
15	17	16	8	9	6	12
49	40	32	2	29	26	32
10	10	9	8	8	9	8
11	12	13	11	11	12	16
22	25	26	25	28	27	28
8	7	5	5	5	5	5
6	6	5	5	5	5	6
4	6	7	5	5	4	6
2	2	2	2	2	1	1

となる。

(8) 行事实施状況

区 分	行 事 項 目
4 月	お花見・桜餅作り
5 月	園芸（花植え）・ティーパーティー
6 月	タッチケア・コンサート（職員演奏）
7 月	七夕の会・納涼祭（2階）
8 月	納涼祭（3階）
9 月	敬老の日記念式典
10 月	園芸（花植え）
11 月	タッチケア・もみじ焼き作り
12 月	クリスマス会
1 月	鏡開き・獅子舞・パンケーキ作り・正月遊び
2 月	節分（豆まき）
3 月	ひな祭り・寿司パーティー

月例行事として実施したもの

- ① 誕生日会

趣味活動として実施したもの

- ① 書道（月1回） ② カラオケクラブ（月1回）

(9) 防災訓練の状況

① 訓練の実施内容

区 分	訓 練 内 容	実施状況
総合訓練	消火・通報及び避難誘導等を連携して行う訓練	7月21日
		3月9日
		3月30日

② 訓練の編成内容

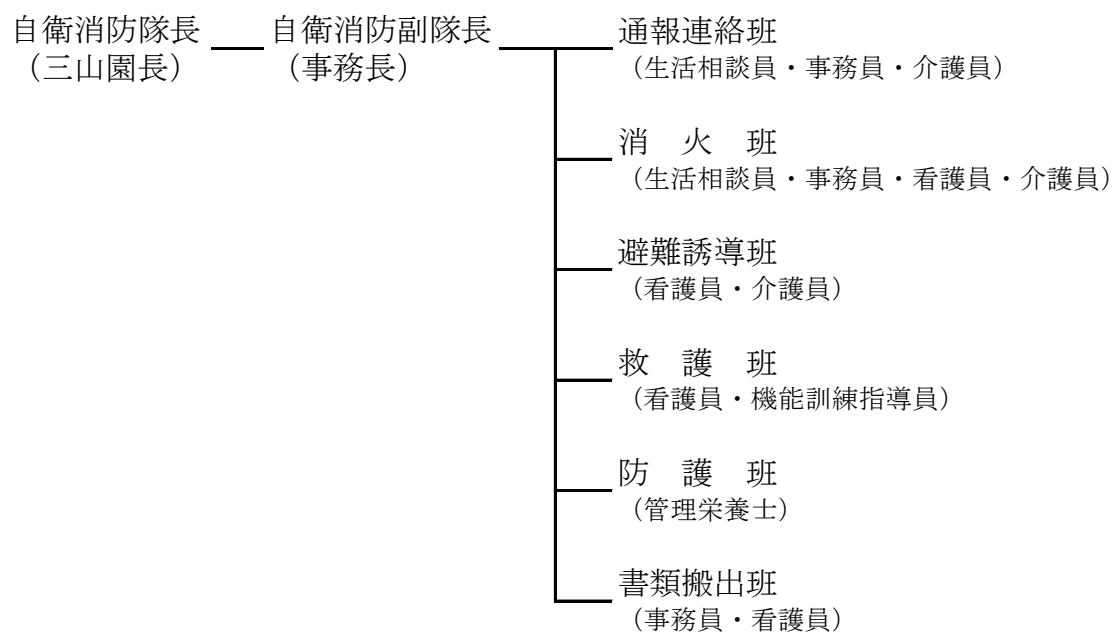

2 短期入所生活介護事業

(1) 要介護度別利用状況

区 分		船 橋 市			習 志 野 市			八 千 代 市		
		男	女	計	男	女	計	男	女	計
要介護1	利用者数	2	0	2	5	10	15	0	0	0
	延人数	8	0	8	10	85	95	0	0	0
要介護2	利用者数	11	47	58	0	8	8	2	0	2
	延人数	102	348	450	0	23	23	5	0	5
要介護3	利用者数	28	46	74	0	14	14	0	0	0
	延人数	377	653	1,030	0	321	321	0	0	0
要介護4	利用者数	2	47	49	11	24	35	0	0	0
	延人数	22	803	825	330	644	974	0	0	0
要介護5	利用者数	4	20	24	0	18	18	0	0	0
	延人数	66	587	653	0	217	217	0	0	0
合 計	利用者数	47	160	207	16	74	90	2	0	2
	延人数	575	2,391	2,966	340	1,290	1,630	5	0	5

※1日平均12.6人利用(延人数 4,601人÷営業日数 365日) 利用率63.0%

(2) 月別治療状況

区 分	4月	5月	6月	7月	8月
投 薬	26	26	23	30	25
注射・血糖検査 (インシュリンを含む)	0	0	0	2	5
褥 瘡 処 置	0	1	1	1	1
外 科 的 処 置	1	1	1	1	2
軟膏塗布・湿布貼用	19	19	16	13	18
ニトロダーム等貼用	1	3	1	2	1
点 眼 ・ 点 耳	5	6	3	6	4
浣 腸 等	3	4	2	4	2
吸 引	0	0	0	0	0

(人)

鎌ヶ谷市			その他			合計			前年度		
男	女	計	男	女	計	男	女	計	男	女	計
0	0	0	0	0	0	7	10	17	5	13	18
0	0	0	0	0	0	18	85	103	10	56	66
0	0	0	0	0	0	13	55	68	16	73	89
0	0	0	0	0	0	107	371	478	196	592	788
0	0	0	0	0	0	28	60	88	53	106	159
0	0	0	0	0	0	377	974	1,351	480	1,526	2,006
0	0	0	0	0	0	13	71	84	25	72	97
0	0	0	0	0	0	352	1,447	1,799	709	1,261	1,970
0	0	0	0	0	0	4	38	42	8	59	67
0	0	0	0	0	0	66	804	870	200	1,112	1,312
0	0	0	0	0	0	65	234	299	107	323	430
0	0	0	0	0	0	920	3,681	4,601	1,595	4,547	6,142

(人)

9月	10月	11月	12月	1月	2月	3月
29	17	22	19	16	27	27
0	0	4	3	0	8	0
0	0	0	1	1	2	2
2	1	3	1	1	4	3
11	8	12	12	10	12	12
2	0	0	0	2	3	0
5	0	2	0	1	4	2
1	1	1	4	2	3	3
0	0	0	1	0	0	0

3 認知症対応型通所介護事業
要介護度別入所状況

区 分		船 橋 市			習 志 野 市		
		男	女	計	男	女	計
要介護 1	利用者数	37	2	39	12	10	22
	延人数	228	14	242	126	75	201
要介護 2	利用者数	25	31	56	0	12	12
	延人数	209	295	504	0	202	202
要介護 3	利用者数	21	7	28	12	6	18
	延人数	129	45	174	205	94	299
要介護 4	利用者数	3	55	58	0	0	0
	延人数	10	303	313	0	0	0
要介護 5	利用者数	1	12	13	0	9	9
	延人数	1	89	90	0	21	21
合 計	利用者数	87	107	194	24	37	61
	延人数	577	746	1,323	331	392	723

※ 1日平均8.9人利用(延人数 2,046人÷営業日数 229日) 利用率74.5%

(人)

八千代市			鎌ヶ谷市			合 計			前 年 度		
男	女	計	男	女	計	男	女	計	男	女	計
0	0	0	0	0	0	49	12	61	41	9	50
0	0	0	0	0	0	354	89	443	266	97	363
0	0	0	0	0	0	25	43	68	22	69	91
0	0	0	0	0	0	209	497	706	258	695	953
0	0	0	0	0	0	33	13	46	19	25	44
0	0	0	0	0	0	334	139	473	273	370	643
0	0	0	0	0	0	3	55	58	4	41	45
0	0	0	0	0	0	10	303	313	15	333	348
0	0	0	0	0	0	1	21	22	20	22	42
0	0	0	0	0	0	1	110	111	112	110	222
0	0	0	0	0	0	111	144	255	106	166	272
0	0	0	0	0	0	908	1,138	2,046	924	1,605	2,529

Ⅱ 斎場事業

令和元年10月に「しおかぜホール茜浜」が供用を開始し、組合で管理する斎場は、馬込斎場と併せて2施設となりました。墓地、埋葬等に関する法律に基づく火葬業務に併せて式場業務及び霊柩自動車運送業務を行い、公衆衛生及び公共福祉に努めました。

令和4年度は、令和3年度に引き続き老朽化した馬込斎場の長寿命化を目的とした馬込斎場大規模改修工事を実施しました（令和5年4月1日全施設再開）。

1 利用状況

(件)

区 分		船橋市	習志野市	八千代市	鎌ヶ谷市	住民以外	合 計	前 年 度
馬 込	15歳以上	2,780	113	262	932	141	4,228	3,879
	15歳未満	12	0	1	0	1	14	5
	死 胎	29	1	4	5	1	40	37
	改 葬	6	0	3	0	2	11	1
	小計	2,827	114	270	937	145	4,293	3,922
火 葬 茜 浜	15歳以上	3,591	1,585	1,758	290	144	7,368	6,696
	15歳未満	6	2	5	2	1	16	15
	死 胎	22	9	17	1	0	49	47
	改 葬	0	4	0	0	0	4	0
	小計	3,619	1,600	1,780	293	145	7,437	6,758
合 計	15歳以上	6,371	1,698	2,020	1,222	285	11,596	10,575
	15歳未満	18	2	6	2	2	30	20
	死 胎	51	10	21	6	1	89	84
	改 葬	6	4	3	0	2	15	1
	合計	6,446	1,714	2,050	1,230	290	11,730	10,680

※ 住民以外の火葬： 千葉市（94件）、東京都（48件）、市川市（37件）、
松戸市（16件）、柏市（11件）、白井市（7件）、
その他（77件）

(件)

区 分		船 橋 市	習志野市	八千代市	鎌ヶ谷市	住民以外	合 計	前 年 度
霊 柩 車	馬 込	28	0	4	13	1	46	60
	茜 浜	37	14	29	3	0	83	77
	合 計	65	14	33	16	1	129	137
式 場	馬 込	0	0	0	0	0	0	0
	茜 浜	480	352	117	52	6	1,007	965
	合 計	480	352	117	52	6	1,007	965
祭 壇	馬 込	0	0	0	0	0	0	0
	茜 浜	311	255	78	27	2	673	682
	合 計	311	255	78	27	2	673	682
控 室	馬 込	2,632	93	225	918	110	3,978	3,633
	茜 浜	3,878	1,884	1,816	315	124	8,017	7,417
	合 計	6,510	1,977	2,041	1,233	234	11,995	11,050
遺 体 保 管 室	馬 込	313	9	18	44	7	391	472
	茜 浜	508	376	125	42	8	1,059	1,004
	合 計	821	385	143	86	15	1,450	1,476

※ 馬込斎場は大規模改修工事のため火葬受入件数の制限及び式場・祭壇の貸出を休止して
ました。

※ 霊柩車はワンボックス型です。

2 式場利用形態の状況

(件)

区 分		船 橋 市	習志野市	八千代市	鎌ヶ谷市	住民以外	合 計	前 年 度
馬 込	通夜・告別式	0	0	0	0	0	0	0
	告 別 式	0	0	0	0	0	0	0
	法 事	0	0	0	0	0	0	0
	小 計	0	0	0	0	0	0	0
茜 浜	通夜・告別式	115	97	28	14	5	259	235
	告 別 式	365	255	89	38	1	748	730
	法 事	0	0	0	0	0	0	0
	小 計	480	352	117	52	6	1,007	965
合 計	通夜・告別式	115	97	28	14	5	259	235
	告 別 式	365	255	89	38	1	748	730
	法 事	0	0	0	0	0	0	0
	小 計	480	352	117	52	6	1,007	965

※ 馬込斎場は大規模改修工事中のため式場の貸出を制限していました。

馬込斎場大規模改修工事

昭和55年の供用開始以降約40年が経過した馬込斎場は、老朽化が進んでいることから、長寿命化を目的として大規模な改修工事を行いました。

工事は、火葬需要確保の観点から2期に分け、馬込斎場の火葬炉を一部稼働させながら実施しました。

令和3年度に第1期工事を、令和4年度に第2期工事を施工し、完成しています。

1 工事概要

工 事 場 所 船橋市馬込町1102番地1 (馬込斎場)

改 修 内 容 建築・電気・機械設備関係一式

事業費 (令和4年度分)

	契約金額(税込)	当該年度支払額(税込)
工事請負費	2,086,486,600 円	1,591,596,600 円
(インフレスライド額)	(66,534,600 円)	(第2期分)

