

令和5年度

主要な施策の成果に関する説明書

四市複合事務組合

地方自治法第292条において準用する同法第233条第5項の規定により、令和5年度の本組合の決算に関し、主要な施策の成果に関する説明書を次のとおり提出する。

令和6年10月25日提出

四市複合事務組合管理者
船橋市長 松戸 徹

目 次

令和5年度決算の状況	1
主要な施策の概要及び成果	17
Ⅰ 特別養護老人ホーム三山園	18
Ⅱ 斎場事業	32

令和5年度決算の状況

区 分	予算現額	歳 入	収入率
令和5年度決算	円 1,973,061,000	円 2,101,955,866	% 106.5
令和4年度決算	3,500,692,000	3,634,395,742	103.8
比 較	△ 1,527,631,000	△ 1,532,439,876	—

歳 出	執行率	差 引	翌年度へ繰り 越すべき財源	実質収支額
円 1,782,635,453	% 90.3	円 319,320,413	円 0	円 319,320,413
3,409,383,062	97.4	225,012,680	0	225,012,680
△ 1,626,747,609	—	94,307,733	0	94,307,733

令和5年度歳入決算額

区 分	予 算 現 額			計
	当初予算額	補正予算額	前年度からの繰越財源	
1 サービス収入	円 490,238,000	円	円	円 490,238,000
2 分担金及び負担金	1,019,590,000			1,019,590,000
3 使用料及び手数料	269,292,000			269,292,000
4 県 支 出 金	1,000			1,000
5 財 産 収 入	2,925,000			2,925,000
6 寄 附 金	1,000			1,000
7 繰 入 金	1,885,000			1,885,000
8 繰 越 金	157,140,000			157,140,000
9 諸 収 入	31,989,000			31,989,000
合 計	1,973,061,000			1,973,061,000

調定額	収入済額	不納欠損額	収入未済額	予算に対する収入の割合	調定に対する収入の割合
円 478,209,821	円 476,630,661	円	円 1,579,160	% 97.2	% 99.7
1,019,590,000	1,019,590,000			100.0	100.0
297,054,246	297,054,246			110.3	100.0
4,420,000	4,420,000			442,000.0	100.0
6,336,000	6,336,000			216.6	100.0
0	0			0.0	—
1,884,193	1,884,193			100.0	100.0
225,012,680	225,012,680			143.2	100.0
71,028,086	71,028,086			222.0	100.0
2,103,535,026	2,101,955,866		1,579,160	106.5	99.9

令和5年度歳出決算額

区 分	予 算 現 額			
	当初予算額	補正予算額	前年度からの繰越金	予 備 費
1 議 会 費	円 1,337,000	円	円	円
2 総 務 費	187,760,000			
3 民 生 費	587,041,000			
4 衛 生 費	591,348,000			
5 公 債 費	560,575,000			
6 予 備 費	45,000,000			
合 計	1,973,061,000			

計	支出済額	翌年度 繰越額	不用額	執行率
円	円	円	円	%
1,337,000	1,066,904		270,096	79.8
187,760,000	156,626,555		31,133,445	83.4
587,041,000	575,100,347		11,940,653	98.0
591,348,000	491,059,513		100,288,487	83.0
560,575,000	558,782,134		1,792,866	99.7
45,000,000	0		45,000,000	0.0
1,973,061,000	1,782,635,453		190,425,547	90.3

令和5年度歳入決算額対前年度比較(款別)

区分	令和5年度		令和4年度		比較	
	決算額	構成比	決算額	構成比		増減率
1 サービス収入	円 476,630,661	% 22.7	円 454,579,180	% 12.5	円 22,051,481	% 4.9
2 分担金及び負担金	1,019,590,000	48.5	959,839,000	26.4	59,751,000	6.2
3 使用料及び手数料	297,054,246	14.1	244,968,936	6.7	52,085,310	21.3
4 県支出金	4,420,000	0.2	26,942,000	0.8	△ 22,522,000	△83.6
5 財産収入	6,336,000	0.3	2,640,527	0.1	3,695,473	140.0
6 寄附金	0	0.0	0	0.0	0	—
7 繰入金	1,884,193	0.1	38,960,000	1.1	△ 37,075,807	△95.2
8 繰越金	225,012,680	10.7	327,981,513	9.0	△ 102,968,833	△31.4
9 諸収入	71,028,086	3.4	77,684,586	2.1	△ 6,656,500	△ 8.6
△ 組合債	0	0.0	1,500,800,000	41.3	△ 1,500,800,000	皆減
合計	2,101,955,866	100.0	3,634,395,742	100.0	△ 1,532,439,876	△42.2

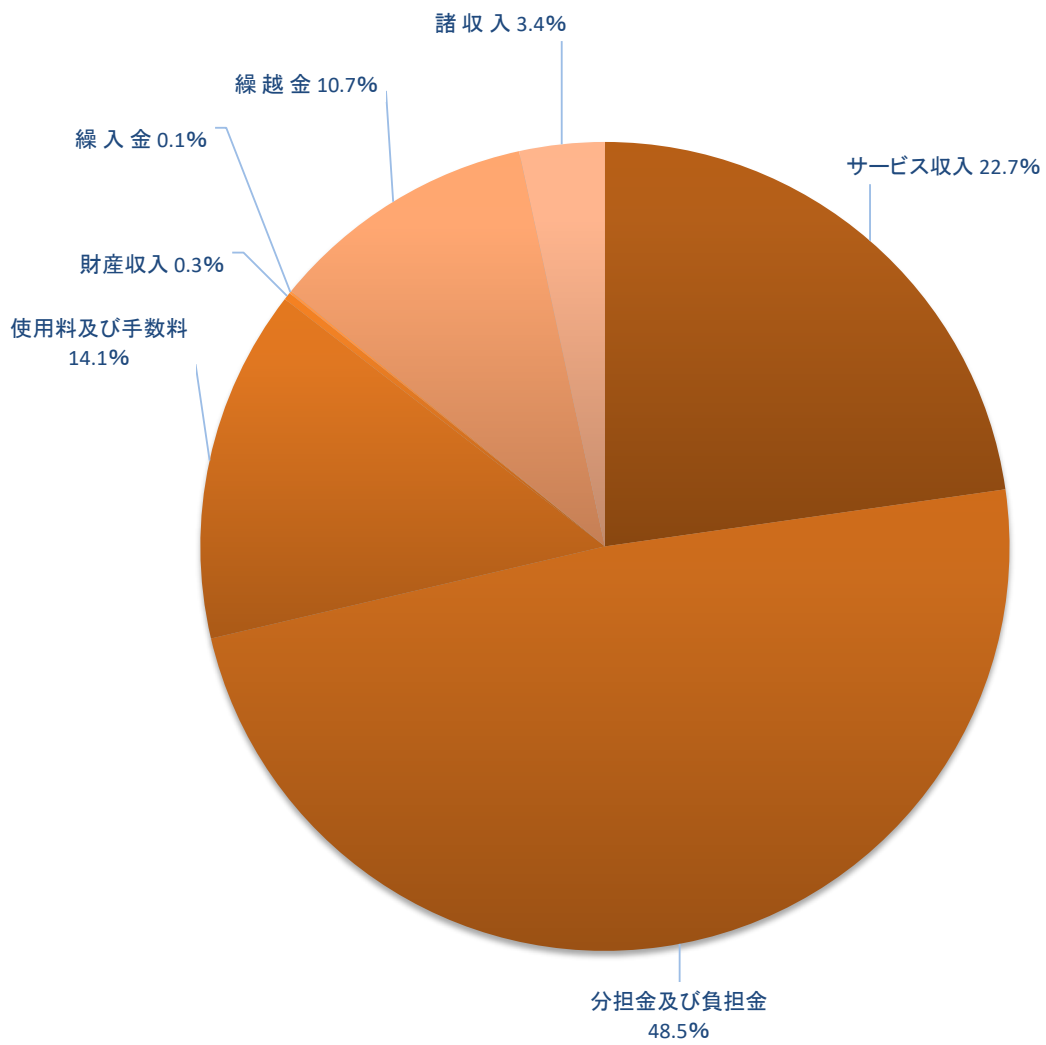

令和5年度歳出決算額対前年度比較(款別)

区分	令和5年度		令和4年度		比較	
	決算額	構成比	決算額	構成比		増減率
議会費	円 1,066,904	% 0.1	円 1,086,556	% 0.0	円 △ 19,652	% △1.8
総務費	156,626,555	8.8	198,982,534	5.9	△ 42,355,979	△21.3
民生費	575,100,347	32.3	535,375,540	15.7	39,724,807	7.4
衛生費	491,059,513	27.5	2,110,667,463	61.9	△ 1,619,607,950	△76.7
公債費	558,782,134	31.3	563,270,969	16.5	△ 4,488,835	△0.8
合計	1,782,635,453	100.0	3,409,383,062	100.0	△ 1,626,747,609	△47.7

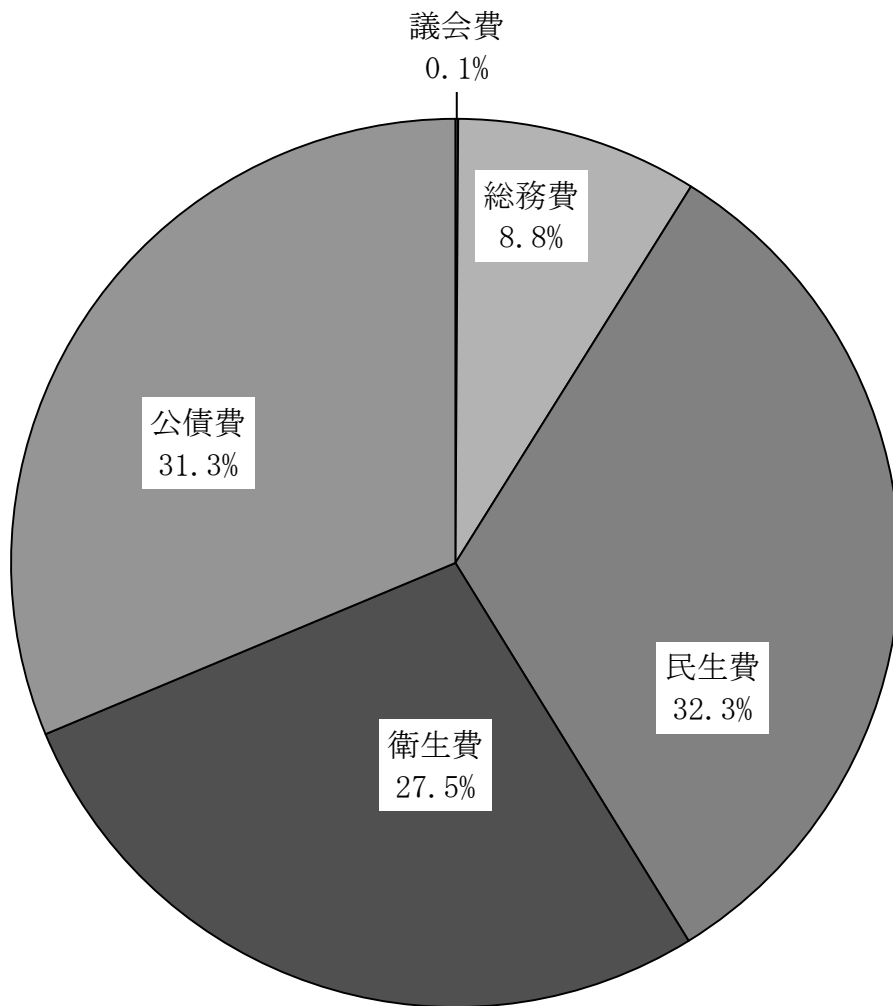

令和5年度歳出決算額対前年度比較(性質別)

区分	令和5年度		令和4年度		比較	
	決算額	構成比	決算額	構成比		増減率
人件費	円 508,116,933	% 28.5	円 530,266,490	% 15.6	円 △ 22,149,557	% △4.2
物件費	619,051,775	34.7	608,440,768	17.8	10,611,007	1.7
維持補修費	72,958,622	4.1	64,172,900	1.9	8,785,722	13.7
扶助費	2,085,000	0.1	2,105,000	0.1	△ 20,000	△1.0
補助費等	3,682,649	0.2	3,550,335	0.1	132,314	3.7
公債費	558,782,134	31.4	563,270,969	16.5	△ 4,488,835	△0.8
積立金	15,000,000	0.8	15,000,000	0.4	0	0.0
普通建設事業費	2,958,340	0.2	1,622,576,600	47.6	△ 1,619,618,260	△99.8
合計	1,782,635,453	100.0	3,409,383,062	100.0	△ 1,626,747,609	△47.7

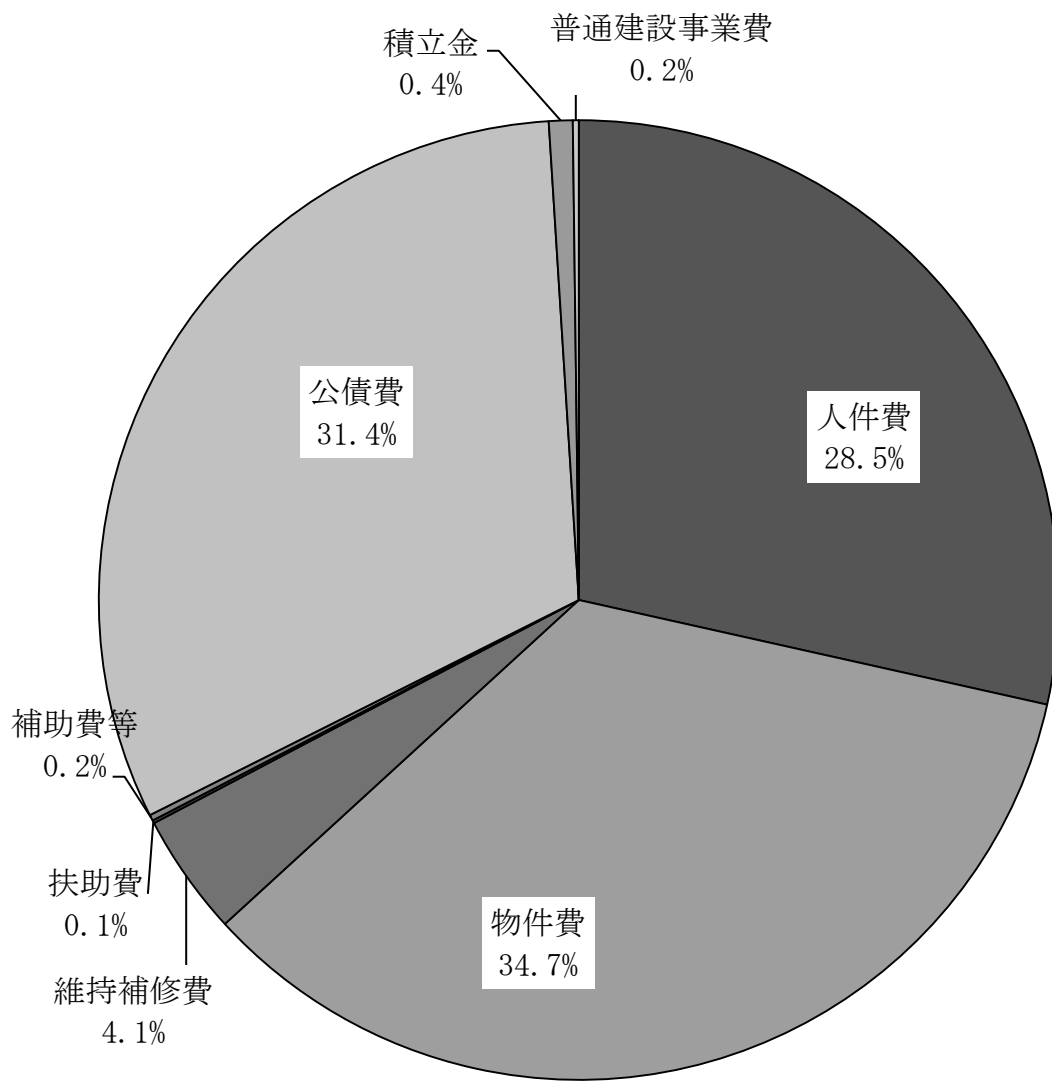

令和5年度地方債残高

区 分		令和4年度末 現 在 高
1 普 通 債	(1) 民 生	円 30,599,449
	(2) 衛 生	9,584,620,000
	合 計	9,615,219,449

地方債の借入別・利率別一覧

区 分		令和5年度末 現 在 高
民 生	市 中 銀 行	11,950,000
	民 生 合 計	11,950,000
衛 生	市 中 銀 行	8,706,160,000
	そ の 他	363,389,849
	衛 生 合 計	9,069,549,849
総 合 計		9,081,499,849
構 成 比(%)		100.0

令和5年度 借入額	令和5年度償還額		令和5年度末 現在高
	元 金	利 子	
円 0	円 18,649,449	円 241,552	円 11,950,000
0	515,070,151	24,820,982	9,069,549,849
0	533,719,600	25,062,534	9,081,499,849

利 率					
年1.0%以下	年1.0%超 2.0%以下	年2.0%超 3.0%以下	年3.0%超 4.0%以下	年4.0%超 5.0%以下	年5.0%超
11,950,000	0	0	0	0	0
11,950,000	0	0	0	0	0
8,706,160,000	0	0	0	0	0
363,389,849	0	0	0	0	0
9,069,549,849	0	0	0	0	0
9,081,499,849	0	0	0	0	0
100.0	0.0	0.0	0.0	0.0	0.0

主要な施策の概要及び成果

I 特別養護老人ホーム三山園

特別養護老人ホーム三山園は、老人福祉法の基本的理念並びに介護保険法の趣旨に基づき、介護老人福祉施設（特養）、短期入所生活介護（ショートステイ）及び認知症対応型通所介護（認知症対応型デイサービス）の業務をもって、介護サービスの提供に努めました。

介護老人福祉施設においては、要介護状態にある三山園入所者が健全で安らぎのある日常生活を営める環境づくりを基本とし、個人の状態に応じた介護及び機能訓練を行い機能の維持に努めると共に、入所者の意思及び人格を尊重し、常に入所者の立場に立った施設介護サービスの提供に努めました。

短期入所生活介護においては、重度の認知症の方を積極的に受け入れ、利用者が可能な限り居宅において、その有する能力に応じ自立した日常生活を営むことができるよう介護及び機能訓練を行い、心身の機能の維持及び向上に努めると共に、その家族の身体的及び精神的負担の軽減を図るサービスの提供に努めました。

認知症対応型通所介護においては、認知症専用施設としての介護及び機能訓練を行い、心身の機能の維持及び向上に努めると共に、その家族の身体的及び精神的負担の軽減を図るサービスの提供に努めました。

令和5年度は、ナースコール設備更新や冷温水発生機等修繕、立体自動炊飯器の設備更新を実施しました。

1 介護老人福祉施設事業

(1) 要介護状況別入所状況

(人)

区分	船橋市			習志野市			八千代市			鎌ヶ谷市			合 計			前 年 度		
	男	女	計	男	女	計	男	女	計	男	女	計	男	女	計	男	女	計
要介護 1	0	0	0	0	0	0	0	0	0	0	1	1	0	1	1	0	1	1
要介護 2	0	1	1	1	0	1	0	0	0	1	0	1	2	1	3	2	1	3
要介護 3	1	5	6	1	1	2	1	7	8	3	2	5	6	15	21	6	14	20
要介護 4	5	18	23	0	7	7	3	8	11	3	2	5	11	35	46	11	35	46
要介護 5	1	9	10	0	4	4	1	1	2	3	0	3	5	14	19	7	17	24
合 計	7	33	40	2	12	14	5	16	21	10	5	15	24	66	90	26	68	94

(令和6年3月31日現在)

※参 考

要介護 1

- ・身だしなみや居室の清掃等の身の回りのことに何らかの介助を必要とする。
- ・立ち上がりや片足での立位保持等の複雑な動作に何らかの支える必要とする。
- ・歩行や両足での立位保持等の移動の動作に何らかの支えを必要とすることがある。
- ・排せつや食事はほとんど自分ひとりで行える。
- ・問題行動や理解の低下が見られることがある。

- ・立ち上がりや片足での立位保持等の複雑な動作が自分ひとりで行えない。
- ・歩行や両足での立位保持等の移動の動作が自分でできないことがある。
- ・排せつが自分ひとりで行えない。
- ・幾つかの問題行動や理解の低下が見られることがある。

要介護 2

- ・身だしなみや居室の清掃等の身の回りのことの全般に何らかの介助を必要とする。
- ・立ち上がりや片足での立位保持等の複雑な動作に何らかの支えを必要とする。
- ・排せつや食事に何らかの介助を必要とすることがある。
- ・問題行動や理解の低下が見られることがある。

要介護 4

- ・身だしなみや居室の清掃等の身の回りのことがほとんどできない。
- ・立ち上がりや片足での立位保持等の複雑な動作がほとんどできない。
- ・歩行や両足での立位保持等の移動の動作が自分ひとりで行えない。
- ・排せつがほとんどできない。

要介護 3

- ・身だしなみや居室の清掃等の身の回りのことが自分ひとりで行えない。

要介護 5

- ・多くの問題行動や全般的な理解の低下が見られることがある。
- ・身だしなみや居室の清掃等の身の回りのことがほとんどできない。
- ・立ち上がりや片足での立位保持等の複雑な動作がほとんどできない。
- ・歩行や両足での立位保持等の移動の動作がほとんどできない。
- ・排せつや食事がほとんどできない。

(2) 要介護度別入所状況

区 分		船 橋 市			習 志 野 市		
		男	女	計	男	女	計
要介護1	利用者数	0	0	0	0	0	0
	延人数(A)	0	0	0	0	0	0
	入院等(B)	0	0	0	0	0	0
	A-B	0	0	0	0	0	0
要介護2	利用者数	0	12	12	12	0	12
	延人数(A)	0	366	366	366	0	366
	入院等(B)	0	0	0	6	0	6
	A-B	0	366	366	360	0	360
要介護3	利用者数	9	51	60	10	15	25
	延人数(A)	242	1,548	1,790	286	455	741
	入院等(B)	7	0	7	0	6	6
	A-B	235	1,548	1,783	286	449	735
要介護4	利用者数	43	242	285	0	93	93
	延人数(A)	1,294	7,432	8,726	0	2,890	2,890
	入院等(B)	35	154	189	0	29	29
	A-B	1,259	7,278	8,537	0	2,861	2,861
要介護5	利用者数	28	118	146	2	45	47
	延人数(A)	962	3,639	4,601	82	1,409	1,491
	入院等(B)	98	34	132	1	37	38
	A-B	864	3,605	4,469	81	1,372	1,453
合 計	利用者数	80	423	503	24	153	177
	延人数(A)	2,498	12,985	15,483	734	4,754	5,488
	入院等(B)	140	188	328	7	72	79
	A-B	2,358	12,797	15,155	727	4,682	5,409

※1日平均91.2人利用（延人数 33,368人÷営業日数 366日）

利用率91.2%

(人)

八千代市			鎌ヶ谷市			合 計			前 年 度		
男	女	計	男	女	計	男	女	計	男	女	計
0	0	0	0	12	12	0	12	12	0	12	12
0	0	0	0	366	366	0	366	366	0	365	365
0	0	0	0	0	0	0	0	0	0	0	0
0	0	0	0	366	366	0	366	366	0	365	365
0	0	0	12	3	15	24	15	39	30	4	34
0	0	0	366	120	486	732	486	1,218	930	106	1,036
0	0	0	0	0	0	6	0	6	2	0	2
0	0	0	366	120	486	726	486	1,212	928	106	1,034
12	72	84	39	10	49	70	148	218	89	154	243
366	2,168	2,534	1,192	275	1,467	2,086	4,446	6,532	2,720	4,577	7,297
6	14	20	4	0	4	17	20	37	33	7	40
360	2,154	2,514	1,188	275	1,463	2,069	4,426	6,495	2,687	4,570	7,257
46	74	120	36	42	78	125	451	576	123	426	549
1,438	2,209	3,647	1,095	1,306	2,401	3,827	13,837	17,664	3,785	12,956	16,741
6	14	20	0	0	0	41	197	238	159	323	482
1,432	2,195	3,627	1,095	1,306	2,401	3,786	13,640	17,426	3,626	12,633	16,259
12	3	15	33	2	35	75	168	243	75	209	284
366	71	437	978	81	1,059	2,388	5,200	7,588	2,242	6,381	8,623
0	0	0	23	0	23	122	71	193	26	167	193
366	71	437	955	81	1,036	2,266	5,129	7,395	2,216	6,214	8,430
70	149	219	120	69	189	294	794	1,088	317	805	1,122
2,170	4,448	6,618	3,631	2,148	5,779	9,033	24,335	33,368	9,677	24,385	34,062
12	28	40	27	0	27	186	288	474	220	497	717
2,158	4,420	6,578	3,604	2,148	5,752	8,847	24,047	32,894	9,457	23,888	33,345

(3) 月別入退所状況

区分		4月	5月	6月	7月	8月	9月
入所者数		2	2	7	3	5	2
退所者数		8	1	3	4	3	2
内訳	死亡	8	0	2	1	3	2
	入院中死亡	0	1	1	3	0	0
	入院	0	0	0	0	0	0
	他施設	0	0	0	0	0	0
	自宅介護	0	0	0	0	0	0
月末在所者数		88(3)	89(2)	93(3)	92(3)	94(4)	94(4)

※ ()は措置者の内書き

(4) 食事状況

区分	主食		合計
	男	女	
米飯	10	21	31
軟飯	3	5	8
全粥	8	24	32
粥ゼリー	3	6	9
その他	0	4	4
計	24	60	84

(人)

区分	男	女	合計
経管栄養	0	6	6

(5) 固定主疾病状況

区分	男	女	計
脳梗塞後遺症	2	7	9
脳出血後遺症	2	3	5
パーキンソン	1	1	2
心疾患	3	4	7
高血圧症	0	2	2
糖尿病	3	4	7
消化器疾患	1	2	3
呼吸器疾患	0	1	1
リウマチ	1	0	1
膠原病	0	1	1

(人)

10月	11月	12月	1月	2月	3月	合 計	前年度
0	4	1	3	2	5	36	38
2	3	7	2	2	3	40	33
1	2	5	2	2	3	31	24
1	1	2	0	0	0	9	5
0	0	0	0	0	0	0	3
0	0	0	0	0	0	0	1
0	0	0	0	0	0	0	0
92(3)	93(3)	87(2)	88(2)	88(2)	90(3)		

(人)

副 食			
区 分	男	女	合 計
並 食	12	21	33
き ざ み 食	1	8	9
超 き ざ み 食	7	22	29
ミ キ サ ー 食	4	5	9
そ の 他	0	4	4
計	24	60	84

※その他：栄養補助食品のみ

(令和6年3月31日現在)

(人)

区 分	男	女	計
て ん か ん	0	1	1
骨 折 後 遺 症	0	2	2
脊 柱 管 狭 窄 症	2	1	3
脊 髓 小 脳 変 性 症	0	1	1
大 脳 皮 質 基 底 核 変 性 症	0	1	1
精 神 疾 患	0	5	5
ア ル ツ ハ イ マ ー 型 認 知 症	4	21	25
認 知 症	3	7	10
癌	2	2	4
合 計	24	66	90

(令和6年3月31日現在)

(6) 月別治療状況

区 分	4月	5月	6月	7月	8月
投 薬	94	88	94	94	95
注射・血糖検査※ (インシュリンを含む)	0	0	0	59	0
酸素吸入	1	0	0	0	1
褥瘡処置	4	7	6	5	6
外科的処置	16	15	18	15	8
軟膏塗布・湿布貼用	41	44	35	35	40
ニトロダーム等貼用	11	10	10	9	9
点眼・点耳	19	18	11	13	12
浣腸等	30	32	28	31	25
経管栄養	5	5	5	5	5
チューブ管理 (洗浄・交換)	6	6	6	6	5
吸引	5	3	3	5	4
ストマ	0	0	0	0	0

※ コロナウイルス・インフルエンザワクチンを含み、同月に2回行った方がいるため延人数

(7) 機能訓練状況

① 訓練場所適応者数

(人)

区 分	入所者	訓練適応者	訓練場所	
			訓練室	ベッドサイド
人 数	90	80	64	16

(令和6年3月31日現在)

② 訓練方法

(人)

区 分	人 数
物理療法	4
温熱療法	7
作業療法	80
身体機能訓練	1
日常生活活動	7
基本動作訓練	32
	41

(令和6年3月31日現在)

(人)

9月	10月	11月	12月	1月	2月	3月
95	94	95	93	89	89	93
0	0	85	1	1	64	1
0	0	0	2	1	0	1
7	6	6	12	6	8	7
10	17	15	12	11	12	15
30	42	30	22	22	23	21
9	9	9	9	8	8	8
12	13	11	12	9	10	11
26	32	28	30	22	23	30
5	5	5	4	3	4	6
6	6	6	6	6	5	5
5	4	4	8	5	5	4
0	0	0	0	1	1	1

となる。

(8) 行事实施状況

区 分	行 事 項 目
4 月	タッチケア・桜餅作り
5 月	園芸（3階花植え）・壁画作り・カラオケ大会
6 月	園芸（2階花植え）・花の鑑賞会
7 月	七夕の会・納涼祭（2階）・園庭散歩
8 月	納涼祭（3階）・壁画作り
9 月	敬老の日記念式典・ズンバ鑑賞
10 月	運動会
11 月	もみじ焼き作り
12 月	クリスマス会・コンサート（外部演奏者）
1 月	鏡開き・獅子舞・正月遊び
2 月	節分（豆まき）・パンケーキ作り
3 月	ひな祭り・寿司パーティー・桜餅作り

月例行事として実施したもの

- ① 誕生日会

趣味活動として実施したもの

- ① 書道（月1回） ② カラオケクラブ（月1回）

(9) 防災訓練の状況

① 訓練の実施内容

区 分	訓 練 内 容	実施状況
総合訓練	消火・通報及び避難誘導等を連携して行う訓練	7月13日
		10月26日
		3月21日

② 訓練の編成内容

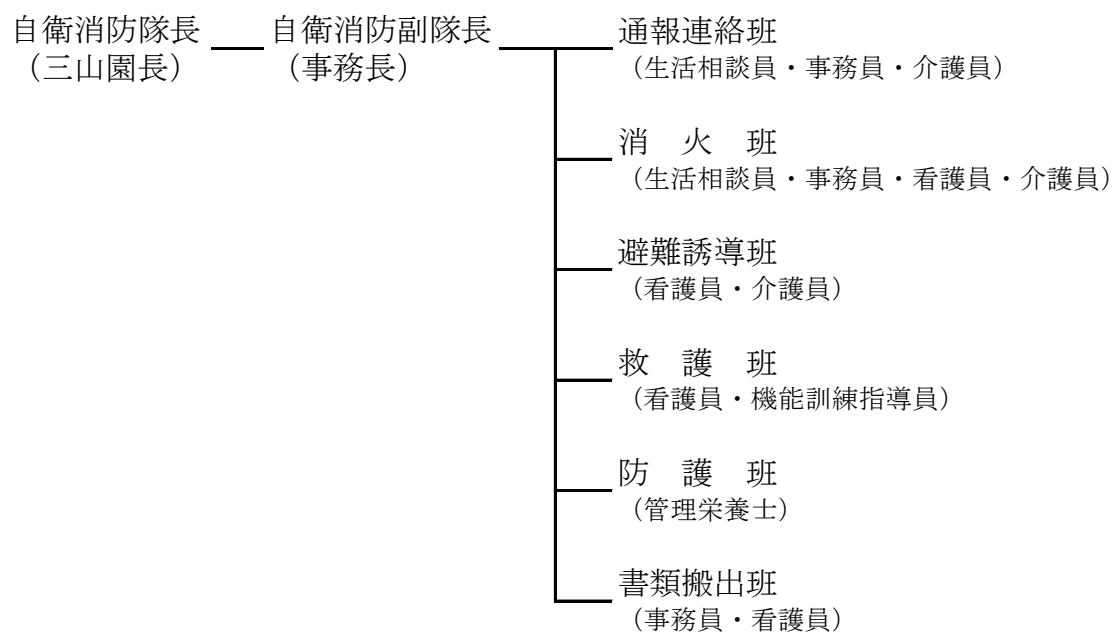

2 短期入所生活介護事業

(1) 要介護度別利用状況

区 分		船 橋 市			習 志 野 市			八 千 代 市		
		男	女	計	男	女	計	男	女	計
要介護1	利用者数	14	0	14	5	11	16	0	0	0
	延人数	74	0	74	10	103	113	0	0	0
要介護2	利用者数	18	23	41	6	18	24	1	0	1
	延人数	169	221	390	26	74	100	2	0	2
要介護3	利用者数	25	80	105	0	15	15	0	0	0
	延人数	370	1,500	1,870	0	330	330	0	0	0
要介護4	利用者数	12	52	64	12	8	20	5	6	11
	延人数	260	869	1,129	180	207	387	95	97	192
要介護5	利用者数	5	0	5	0	11	11	0	0	0
	延人数	131	0	131	0	110	110	0	0	0
合 計	利用者数	74	155	229	23	63	86	6	6	12
	延人数	1,004	2,590	3,594	216	824	1,040	97	97	194

※1日平均13.2人利用(延人数 4,828人÷営業日数 366日) 利用率66.0%

(2) 月別治療状況

区 分	4月	5月	6月	7月	8月
投 薬	26	31	29	26	29
注射・血糖検査 (インシュリンを含む)	0	0	0	5	0
酸素吸入	0	0	0	0	0
褥瘡処置	2	2	0	1	0
外科的処置	1	2	4	3	3
軟膏塗布・湿布貼用	14	14	14	17	16
ニトロダーム等貼用	2	2	1	0	1
点眼・点耳	5	7	6	8	6
浣腸等	1	3	2	1	2
吸 引	0	0	0	1	1

(人)

鎌ヶ谷市			その他			合計			前年度		
男	女	計	男	女	計	男	女	計	男	女	計
0	0	0	0	0	0	19	11	30	7	10	17
0	0	0	0	0	0	84	103	187	18	85	103
0	0	0	0	0	0	25	41	66	13	55	68
0	0	0	0	0	0	197	295	492	107	371	478
0	0	0	0	0	0	25	95	120	28	60	88
0	0	0	0	0	0	370	1,830	2,200	377	974	1,351
0	0	0	0	0	0	29	66	95	13	71	84
0	0	0	0	0	0	535	1,173	1,708	352	1,447	1,799
0	0	0	0	0	0	5	11	16	4	38	42
0	0	0	0	0	0	131	110	241	66	804	870
0	0	0	0	0	0	103	224	327	65	234	299
0	0	0	0	0	0	1,317	3,511	4,828	920	3,681	4,601

(人)

9月	10月	11月	12月	1月	2月	3月
30	31	25	19	23	25	25
0	0	6	0	0	4	0
0	0	0	0	0	1	1
0	0	0	0	0	0	0
2	4	2	3	2	4	4
15	18	14	11	15	13	13
2	0	0	1	1	1	0
8	5	4	3	5	6	4
2	2	1	4	1	4	3
0	0	0	0	0	0	0

3 認知症対応型通所介護事業
要介護度別入所状況

区 分		船 橋 市			習 志 野 市		
		男	女	計	男	女	計
要介護 1	利用者数	32	0	32	7	0	7
	延人数	236	0	236	84	0	84
要介護 2	利用者数	42	29	71	5	12	17
	延人数	333	292	625	55	221	276
要介護 3	利用者数	33	12	45	12	0	12
	延人数	289	48	337	220	0	220
要介護 4	利用者数	5	46	51	0	10	10
	延人数	16	298	314	0	150	150
要介護 5	利用者数	0	24	24	0	9	9
	延人数	0	172	172	0	54	54
合 計	利用者数	112	111	223	24	31	55
	延人数	874	810	1,684	359	425	784

※ 1日平均10.2人利用(延人数 2,468人÷営業日数 243日) 利用率84.6%

(人)

八千代市			鎌ヶ谷市			合 計			前 年 度		
男	女	計	男	女	計	男	女	計	男	女	計
0	0	0	0	0	0	39	0	39	49	12	61
0	0	0	0	0	0	320	0	320	354	89	443
0	0	0	0	0	0	47	41	88	25	43	68
0	0	0	0	0	0	388	513	901	209	497	706
0	0	0	0	0	0	45	12	57	33	13	46
0	0	0	0	0	0	509	48	557	334	139	473
0	0	0	0	0	0	5	56	61	3	55	58
0	0	0	0	0	0	16	448	464	10	303	313
0	0	0	0	0	0	0	33	33	1	21	22
0	0	0	0	0	0	0	226	226	1	110	111
0	0	0	0	0	0	136	142	278	111	144	255
0	0	0	0	0	0	1,233	1,235	2,468	908	1,138	2,046

II 斎場事業

令和元年10月に「しおかぜホール茜浜」が供用を開始し、組合で管理する斎場は、馬込斎場と併せて2施設となりました。墓地、埋葬等に関する法律に基づく火葬業務に併せて式場業務及び霊柩自動車運送業務を行い、公衆衛生及び公共福祉に努めました。

令和3年度及び4年度には、老朽化した馬込斎場の大規模改修工事を行い、施設の長寿命化を図りました。

令和5年度は、遺体保管庫を購入し、サービスの向上を図るとともに、火葬炉補修工事（定期補修）を実施し、火葬需要に対応しました。

1 利用状況

(件)

区 分		船橋市	習志野市	八千代市	鎌ヶ谷市	住民以外	合 計	前 年 度	
火 葬	馬 込	15歳以上	4,242	173	444	1,123	84	6,066	4,228
		15歳未満	12	0	0	2	0	14	14
		死 胎	47	5	5	6	2	65	40
		改 葬	3	2	3	0	0	8	11
		身体の一部	14	7	3	4	1	29	-
		小計	4,318	187	455	1,135	87	6,182	4,293
	茜 浜	15歳以上	2,539	1,625	1,725	114	137	6,140	7,368
		15歳未満	11	4	6	1	2	24	16
		死 胎	15	7	8	3	0	33	49
		改 葬	0	0	0	0	0	0	4
		身体の一部	3	3	3	0	0	9	-
		小計	2,568	1,639	1,742	118	139	6,206	7,437
合 計	15歳以上	6,781	1,798	2,169	1,237	221	12,206	11,596	
	15歳未満	23	4	6	3	2	38	30	
	死 胎	62	12	13	9	2	98	89	
	改 葬	3	2	3	0	0	8	15	
	身体の一部	17	10	6	4	1	38	-	
	合計	6,886	1,826	2,197	1,253	226	12,388	11,730	

※ 住民以外の火葬： 千葉市（77件）、東京都（33件）、市川市（24件）、白井市（12件）、柏市（12件）、松戸市（9件）、その他（59件）

(件)

区 分		船 橋 市	習志野市	八千代市	鎌ヶ谷市	住民以外	合 計	前 年 度
霊 柩 車	馬 込	22	0	4	4	0	30	46
	茜 浜	20	7	14	0	0	41	83
	合 計	42	7	18	4	0	71	129
式 場	馬 込	643	24	49	172	0	888	0
	茜 浜	234	381	99	11	10	735	1,007
	合 計	877	405	148	183	10	1,623	1,007
祭 壇	馬 込	446	19	37	129	0	631	0
	茜 浜	158	256	70	7	8	499	673
	合 計	604	275	107	136	8	1,130	673
控 室	馬 込	4,744	184	452	1,277	64	6,721	3,978
	茜 浜	2,775	1,984	1,824	124	129	6,836	8,017
	合 計	7,519	2,168	2,276	1,401	193	13,557	11,995
遺 体 保 管 室	馬 込	729	27	51	113	5	925	391
	茜 浜	243	289	100	10	5	647	1,059
	合 計	972	316	151	123	10	1,572	1,450

※ 身体の一部火葬は、令和5年度から開始しました。

※ 馬込斎場は大規模改修工事のため、令和4年度は火葬受入件数の制限及び式場・祭壇の貸出を休止していました。

※ 霊柩車はワンボックス型です。

2 式場利用形態の状況

(件)

区 分		船 橋 市	習志野市	八千代市	鎌ヶ谷市	住民以外	合 計	前 年 度
馬 込	通夜・告別式	185	7	12	72	0	276	0
	告 別 式	457	17	37	100	0	611	0
	法 事	1	0	0	0	0	1	0
	小 計	643	24	49	172	0	888	0
茜 浜	通夜・告別式	55	94	19	2	2	172	259
	告 別 式	179	286	80	9	8	562	748
	法 事	0	1	0	0	0	1	0
	小 計	234	381	99	11	10	735	1,007
合 計	通夜・告別式	240	101	31	74	2	448	259
	告 別 式	636	303	117	109	8	1,173	748
	法 事	1	1	0	0	0	2	0
	小 計	877	405	148	183	10	1,623	1,007

※ 馬込斎場は大規模改修工事のため、令和4年度は式場の貸出を制限していました。

